



# MONITORUL OFICIAL

## AL

### ROMÂNIEI

Anul 176 (XX) — Nr. 781

PARTEA I  
LEGI, DECRETE, HOTĂRĂRI ȘI ALTE ACTE

Vineri, 21 noiembrie 2008

#### SUMAR

Nr.	Pagina	Nr.	Pagina
<b>DECRETE</b>			
1.098. — Decret privind conferirea Semnului onorific <i>În Serviciul Patriei</i> unor ofițeri și funcționari publici cu statut special, cu grade profesionale echivalente cu gradele de ofițeri din Ministerul Internelor și Reformei Administrative .....	2	1.436. — Hotărâre privind aprobarea stemei comunei Slătioara, județul Vâlcea .....	88
<b>DECIZII ALE CURȚII CONSTITUȚIONALE</b>			
Decizia nr. 993 din 7 octombrie 2008 referitoare la excepția de neconstituționalitate a prevederilor art. 374 și art. 376 din Codul de procedură civilă și ale Ordonanței Guvernului nr. 92/2003 privind Codul de procedură fiscală .....	2–3	<b>DECIZII ALE PRIMULUI-MINISTRU</b>	
<b>ORDONANȚE ȘI HOTĂRĂRI ALE GUVERNULUI ROMÂNIEI</b>			
142. — Ordonanță de urgență privind aprobarea Planului de amenajare a teritoriului național Secțiunea a VIII-a — zone cu resurse turistice .....	4–86	230. — Decizie privind eliberarea doamnei Râșcanu Carmen-Gabriela din funcția de consilier personal în cadrul Cancelariei Primului-Ministru — Cabinetul Primului-Ministru .....	89
1.421. — Hotărâre privind preluarea unui sector de drum județean din domeniul public al județului Argeș și din administrarea Consiliului Județean Argeș în domeniul public al statului și în administrarea Ministerului Transporturilor, în vederea realizării de către Compania Națională de Autostrăzi și Drumuri Naționale din România — S.A. a activităților de interes național în domeniul administrării drumurilor naționale, precum și încadrarea acestuia în categoria funcțională a drumurilor naționale .....	87	231. — Decizie privind modificarea anexelor nr. 1 și 2 la Decizia primului-ministru nr. 15/2007 pentru aprobarea structurii organizatorice și a statului de funcții ale Departamentului pentru Afaceri Europene .....	89–93
		232. — Decizie privind stabilirea atribuțiilor domnului Simion Costel, inspector guvernamental în cadrul Secretariatului General al Guvernului .....	93
		233. — Decizie privind stabilirea atribuțiilor domnului Andrei Florin, inspector guvernamental în cadrul Secretariatului General al Guvernului .....	94
		234. — Decizie privind stabilirea atribuțiilor domnului Elvădeanu Mihai, inspector guvernamental în cadrul Secretariatului General al Guvernului .....	94
		235. — Decizie privind stabilirea atribuțiilor domnului Anghel Ion, inspector guvernamental în cadrul Secretariatului General al Guvernului .....	95
		239. — Decizie privind transferul, la cerere, al domnului Dorel Fronea din funcția publică de secretar general în cadrul Ministerului Justiției într-o funcție publică vacantă în cadrul Autorității Naționale a Vămilelor .....	95

**DECRETE****PREȘEDINTELE ROMÂNIEI****DECRET****privind conferirea Semnului onorific *În Serviciul Patriei* unor ofițeri și funcționari publici cu statut special, cu grade profesionale echivalente cu gradele de ofițeri din Ministerul Internelor și Reformei Administrative**

În temeiul prevederilor art. 94 lit. a) și ale art. 100 din Constituția României, republicată, precum și ale art. 4 alin. (1), ale art. 10 pct. 3 și ale art. 11 pct. IX.3 din Legea nr. 29/2000 privind sistemul național de decorații al României, cu modificările și completările ulterioare,

având în vedere propunerile ministrului internelor și reformei administrative,

**Președintele României** d e c r e t e a z ă :

Art. 1. — Pe data de 1 decembrie 2008 se conferă Semnul onorific *În Serviciul Patriei*, pentru 15 ani de activitate și rezultate meritorii în îndeplinirea atribuțiilor și în pregătirea profesională, ofițerilor și funcționarilor publici cu statut special, cu grade profesionale echivalente cu gradele de ofițeri, prevăzuți în anexa nr. 1\*), care face parte integrantă din prezentul decret.

Art. 2. — Pe data de 1 decembrie 2008 se conferă Semnul onorific *În Serviciul Patriei*, pentru 20 de ani de activitate și rezultate meritorii în îndeplinirea atribuțiilor și în pregătirea

profesională, ofițerilor și funcționarilor publici cu statut special, cu grade profesionale echivalente cu gradele de ofițeri, prevăzuți în anexa nr. 2\*), care face parte integrantă din prezentul decret.

Art. 3. — Pe data de 1 decembrie 2008 se conferă Semnul onorific *În Serviciul Patriei*, pentru 25 de ani de activitate și rezultate meritorii în îndeplinirea atribuțiilor și în pregătirea profesională, ofițerilor și funcționarilor publici cu statut special, cu grade profesionale echivalente cu gradele de ofițeri, prevăzuți în anexa nr. 3\*), care face parte integrantă din prezentul decret.

PREȘEDINTELE ROMÂNIEI  
**TRAIAN BĂSESCU**

**În temeiul art. 100 alin. (2) din Constituția României, republicată, contrasemnăm acest decret.**

PRIM-MINISTRU  
**CĂLIN POPESCU-TĂRICEANU**

București, 12 noiembrie 2008.  
Nr. 1.098.

\*) Anexele nr. 1—3 se comunică instituțiilor interesate.

**DECIZII ALE CURȚII CONSTITUȚIONALE****CURTEA CONSTITUȚIONALĂ****DECIZIA Nr. 993**

din 7 octombrie 2008

**referitoare la excepția de neconstituționalitate a prevederilor art. 374 și art. 376 din Codul de procedură civilă și ale Ordonanței Guvernului nr. 92/2003 privind Codul de procedură fiscală**

Ioan Vida	— președinte
Nicolae Cochinescu	— judecător
Aspazia Cojocar	— judecător
Acsinte Gaspar	— judecător
Petre Lăzăroiu	— judecător
Ion Predescu	— judecător
Tudorel Toader	— judecător
Puskás Valentin Zoltán	— judecător
Augustin Zegrean	— judecător
Ion Tiucă	— procuror
Maria Bratu	— magistrat-asistent

Pe rol se află soluționarea excepției de neconstituționalitate a prevederilor art. 374 și art. 376 din Codul de procedură civilă

și ale Ordonanței Guvernului nr. 92/2003 privind Codul de procedură fiscală, excepție ridicată de Eugen Lăcustă în Dosarul nr. 11.671/233/2007 al Judecătoriai Galați — Secția civilă.

La apelul nominal lipsesc părțile, față de care procedura de citare este legal îndeplinită.

Cauza se află în stare de judecată.

Reprezentantul Ministerului Public pune concluzii de respingere a excepției ca fiind inadmisibilă.

CURTEA,

având în vedere actele și lucrările dosarului, constată următoarele:

Prin Încheierea din 7 aprilie 2008, pronunțată în Dosarul nr. 11.671/233/2007, **Judecătoria Galați — Secția civilă a**

**sesizat Curtea Constituțională cu excepția de neconstituționalitate a prevederilor art. 374 și art. 376 din Codul de procedură civilă și ale Ordonanței Guvernului nr. 92/2003 privind Codul de procedură fiscală**, excepție ridicată de Eugen Lăcustă într-o cauză civilă având ca obiect o contestație la executare.

În motivarea excepției de neconstituționalitate se susține că, pe de o parte, prevederile de lege criticate creează o situație privilegiată pentru stat, care poate să execute titluri neinvestite cu formulă executorie, iar pe de altă parte, stabilesc un termen de prescripție de 5 ani, mai mare decât termenul de prescripție instituit pentru celelalte subiecte de drept.

**Judecătoria Galați — Secția civilă** consideră că excepția de neconstituționalitate este neîntemeiată.

Potrivit art. 30 alin. (1) din Legea nr. 47/1992, încheierea de sesizare a fost comunicată președinților celor două Camere ale Parlamentului, Guvernului și Avocatului Poporului, pentru a-și exprima punctele de vedere asupra excepției de neconstituționalitate.

**Avocatul Poporului** consideră că textele de lege criticate sunt constituționale.

**Președinții celor două Camere ale Parlamentului și Guvernul** nu au comunicat punctele lor de vedere asupra excepției de neconstituționalitate.

#### CURTEA,

examinând încheierea de sesizare, punctul de vedere al Avocatului Poporului, raportul întocmit de judecătorul-raportor, concluziile procurorului, prevederile de lege criticate, raportate la dispozițiile Constituției, precum și Legea nr. 47/1992, reține următoarele:

Curtea Constituțională este competentă, potrivit dispozițiilor art. 146 lit. d) din Constituție, ale art. 1 alin. (2), art. 2, 3, 10 și 29 din Legea nr. 47/1992, să soluționeze excepția de neconstituționalitate cu care a fost sesizată.

Obiectul excepției îl reprezintă prevederile art. 374 și art. 376 din Codul de procedură civilă și ale Ordonanței Guvernului nr. 92/2003 privind Codul de procedură fiscală, republicată în Monitorul Oficial al României, Partea I, nr. 513 din 31 iulie 2007, cu modificările ulterioare.

Pentru motivele expuse mai sus, în temeiul art. 146 lit. d) și al art. 147 alin. (4) din Constituție, precum și al art. 1—3, al art. 11 alin. (1) lit. A.d) și al art. 29 din Legea nr. 47/1992,

#### CURTEA CONSTITUȚIONALĂ

În numele legii

DECIDE:

Respinge, ca fiind inadmisibilă, excepția de neconstituționalitate a prevederilor art. 374 și art. 376 din Codul de procedură civilă și ale Ordonanței Guvernului nr. 92/2003 privind Codul de procedură fiscală, excepție ridicată de Eugen Lăcustă în Dosarul nr. 11.671/233/2007 al Judecătoriei Galați — Secția civilă.

Definitivă și general obligatorie.

Pronunțată în ședința publică din data de 7 octombrie 2008.

PREȘEDINTELE CURȚII CONSTITUȚIONALE,

prof. univ. dr. **IOAN VIDA**

Textele criticate din Codul de procedură civilă au următoarea redactare:

— Art. 374: „*Hotărârea judecătorească sau alt titlu se execută numai dacă este investit cu formula executorie prevăzută de art. 269 alin. 1, afară de încheierile executorii, de hotărârile executorii provizorii și de alte hotărâri sau înscrisuri prevăzute de lege, care se execută fără formula executorie.*

*Investirea hotărârilor cu formula executorie se face de prima instanță.*

*Încuviințarea executării silite în România a hotărârilor date în țări străine se face potrivit legii speciale”;*

— Art. 376: „*Se investesc cu formula executorie hotărârile care au rămas definitive ori au devenit irevocabile, înscrisurile autentificate, precum și orice alte hotărâri sau înscrisuri, pentru ca acestea să devină executorii, în cazurile anume prevăzute de lege.*

*Actele autentificate de o reprezentanță diplomatică sau consulară a României se vor putea investi cu formula executorie de judecătoria domiciliului uneia dintre părțile părtașe la actul autentic.*

*Dacă niciuna din părți nu are domiciliul cunoscut în țară, investirea cu formula executorie se face de judecătoria sectorului III din Capitala României.”*

Examinând excepția de neconstituționalitate, Curtea observă că autorul excepției critică prevederile legale menționate, fără să indice textele sau principiile constituționale pe care acestea le încalcă.

Or, potrivit art. 2 alin. (2) din Legea nr. 47/1992, sunt neconstituționale numai prevederile de lege „*care încalcă dispozițiile sau principiile Constituției*”. Totodată, în temeiul art. 10 alin. (2) din aceeași lege, sesizările adresate Curții trebuie motivate, iar, conform art. 146 lit. d) din Legea fundamentală și art. 29 din Legea nr. 47/1992, Curtea este competentă să se pronunțe numai în limitele sesizării.

Prin urmare, Curtea Constituțională nu se poate substitui părții în ceea ce privește invocarea motivului de neconstituționalitate, întrucât acest fapt ar avea semnificația exercitării unui control de constituționalitate din oficiu, ceea ce este inadmisibil în raport cu dispozițiile Legii nr. 47/1992.

Magistrat-asistent,  
**Maria Bratu**

# ORDONANȚE ȘI HOTĂRÂRI ALE GUVERNULUI ROMÂNIEI

## GUVERNUL ROMÂNIEI

### ORDONANȚĂ DE URGENȚĂ

#### privind aprobarea Planului de amenajare a teritoriului național Secțiunea a VIII-a — zone cu resurse turistice

Situația extraordinară, prevăzută de art. 115 alin. (4) din Constituția României, republicată, se motivează prin necesitatea urgentă de identificare la nivel național a unităților administrativ-teritoriale pe teritoriul cărora există resurse turistice de interes național, care pot genera dezvoltarea unuia sau mai multor tipuri de activități turistice — ca zone cu resurse turistice cu concentrare mare și foarte mare, în vederea coordonării politicilor de amenajare a teritoriului cu cele specifice activităților de turism, precum și de stimulare a dezvoltării zonelor cu probleme economico-sociale, care beneficiază de resurse turistice cu concentrare mare și foarte mare.

Prezenta ordonanță de urgență stabilește că în unitățile administrativ-teritoriale cu resurse turistice cuprinse în anexele proiectului turismul este considerat activitate economică prioritară, iar investițiile pentru dezvoltarea acestei activități vor fi orientate cu precădere spre aceste zone.

Proiectele de infrastructură specific turistică, tehnică și de protecția mediului pentru zonele cu resurse turistice vor fi promovate cu prioritate, prin programele de dezvoltare naționale, regionale și județene.

În același timp urgența promovării prezentului act normativ este motivată și din următoarele considerente:

A. alocarea fondurilor structurale în cadrul programelor, respectiv al axelor prioritare, se face în conformitate cu criteriile comensurabile care vor permite dezvoltarea destinațiilor turistice în funcție de bogăția potențialului patrimoniului cultural și natural;

B. promovarea unor programe de investiții guvernamentale, private sau în parteneriat, va avea la bază criteriile obiective, care se referă la existența sau absența obiectivelor de investiții existente în prezent în toate destinațiile turistice din România;

C. direcționarea eforturilor financiare și umane la nivel regional și local, cu precădere spre destinațiile turistice cu potențial turistic (care au sau nu au infrastructură turistică), în funcție de strategiile de dezvoltare locală, respectiv planurile de acțiune existente;

D. necesitatea, în cazul lipsei strategiilor și a planurilor de acțiune, a elaborării acestor tipuri de documente pentru utilizarea rațională a resurselor la nivel regional și local;

E. sprijinirea investitorilor privați prin promovarea informațiilor coerente privind potențialul turistic din România și canalizarea acestor investiții spre acele zone pe baza unor criterii obiective;

F. posibilitatea elaborării unor parteneriate între destinațiile turistice (la nivel regional, local), pentru a elabora oferte complementare pe baza patrimoniului natural și cultural existent, respectiv a nivelului de dezvoltare a infrastructurii specifice și generale;

G. pornind de la aprobarea finanțărilor pentru axele prioritare care au legătură cu turismul (pe domeniile agricultură, mediu, cultură etc.), se creează pentru prima dată cadrul realizării proiectelor pentru destinații turistice complementare din punctul de vedere al potențialului turistic (cultural/natural, cultural/cultural și natural/natural);

H. în condițiile unei concurențe internaționale din ce în ce mai acerbe, aprobarea actului normativ în regim de urgență va permite dezvoltarea formelor de turism deficitare în comparație cu țările din regiune și reducerea disparităților dintre țara noastră și aceste țări (de exemplu, turismul de litoral, balnear, montan);

I. în condițiile în care parcurile naturale și naționale pierd bani europeni pentru că nu au personalitate juridică, cu implicații directe în dezvoltarea turismului, localitățile care sunt incluse în limita parcurilor vor putea accesa fonduri mai ușor pentru dezvoltarea turismului.

În cazul neaprobării în regim de urgență a acestui act normativ principalele consecințe negative se leagă de:

A. alocarea fondurilor structurale și guvernamentale pentru turism se va face în lipsa unor criterii obiective legate de patrimoniul turistic natural și cultural;

B. stagnarea dezvoltării unor destinații turistice renumite din România și importante pentru atragerea turiștilor străini (mai ales obiectivele turistice incluse pe lista patrimoniului mondial UNESCO, parcurile naționale și parcurile naturale);

C. mărirea decalajului dintre destinațiile turistice din România și țările din regiune, mai ales în turismul montan, balnear și de litoral;

D. micșorarea numărului de turiști străini care sosesc în destinații turistice din România, cu implicații în reducerea numărului de înnoptări și implicit a încasărilor din turism;

E. reducerea creșterii economice observate la nivelul destinațiilor turistice din România, cu consecințe în creșterea șomajului mai ales în regiunile dependente de turism (cum ar fi zona rurală din domeniul montan).

**Guvernul României** adoptă prezenta ordonanță de urgență.

Art. 1. — Se aprobă Planul de amenajare a teritoriului național — Secțiunea a VIII-a — zone cu resurse turistice, care cuprinde zonele cu resurse turistice, precum și direcțiile de dezvoltare a acestora, potrivit anexelor nr. 1—8.

Art. 2. — În înțelesul prezentei ordonanțe de urgență, *zone cu resurse turistice* sunt unitățile administrativ-teritoriale pe teritoriul cărora există o concentrare mare și foarte mare a resurselor naturale și antropice, ce pot genera dezvoltarea uneia sau mai multor forme de turism.

Art. 3. — Semnificația sintagmelor utilizate în prezenta ordonanță de urgență este prevăzută în anexa nr. 9.

Art. 4. — În unitățile administrativ-teritoriale cu resurse turistice prevăzute în anexele nr. 1—8, turismul constituie o activitate economică prioritară, iar investițiile pentru dezvoltarea acestei activități vor fi orientate cu precădere spre aceste zone.

Art. 5. — Proiectele de infrastructură specific turistică, tehnică și de protecția mediului, pentru unitățile administrativ-teritoriale cu resurse turistice, vor fi promovate cu prioritate, prin programele naționale, regionale și județene de dezvoltare.

Art. 6. — Pentru arealele considerate zone protejate, stabilite prin Legea nr. 5/2000 privind aprobarea Planului de amenajare a teritoriului național — Secțiunea a III-a — zone protejate sau prin alte acte normative, care fac parte din zonele cu resurse turistice, autoritățile administrației publice locale vor institui măsuri specifice de protecție a acestora, în conformitate cu legislația în vigoare.

Art. 7. — Consiliile locale ale unităților administrativ-teritoriale care sunt stațiuni turistice sau pe teritoriul cărora există localități declarate stațiuni turistice, de interes național sau local, vor

elabora/actualiza, după caz, și aproba conform legii, în termen de 3 ani de la data intrării în vigoare a prezentei ordonanțe de urgență, planurile urbanistice generale și regulamentele locale de urbanism aferente acestora.

Art. 8. — Începând cu data intrării în vigoare a prezentei ordonanțe de urgență, în planurile de amenajare a teritoriului și de urbanism vor fi evidențiate zonele cu resurse turistice, precum și măsurile necesare punerii în valoare și îmbunătățirii accesibilității acestora.

Art. 9. — Metodologia pentru analiza potențialului turistic al teritoriului se aprobă prin ordin comun al ministrului dezvoltării, lucrărilor publice și locuințelor și al ministrului pentru întreprinderi mici și mijlocii, comerț, turism și profesii liberale, în termen de 90 de zile de la intrarea în vigoare a prezentei ordonanțe de urgență.

Art. 10. — Anexele la prezenta ordonanță de urgență se reactualizează periodic, prin hotărâre a Guvernului, pe măsura identificării de noi resurse turistice, precum și a modificărilor intervenite asupra infrastructurii specific turistice sau tehnice. Declararea și delimitarea noilor zone cu resurse turistice se fac în conformitate cu normele în vigoare.

Art. 11. — Prevederile Planului de amenajare a teritoriului național — Secțiunea a VIII-a — zone cu resurse turistice sunt obligatorii pentru autoritățile administrației publice centrale și locale și se aplică în documentațiile de amenajare a teritoriului și de urbanism, aferente municipiilor, orașelor și comunelor.

Art. 12. — Anexele nr. 1—9 fac parte integrantă din prezenta ordonanță de urgență.

PRIM-MINISTRU

**CĂLIN POPESCU-TĂRICEANU**

Contrasemnează:

Ministrul dezvoltării, lucrărilor publice și locuințelor,  
**László Borbély**

Ministrul pentru întreprinderi mici și mijlocii, comerț,  
turism și profesii liberale,  
**Ovidiu Ioan Silaghi**

Ministrul culturii și cultelor,  
**Adrian Iorgulescu**

p. Ministrul internelor și reformei administrative,  
**Paul Victor Dobre,**  
secretar de stat

p. Ministrul agriculturii și dezvoltării rurale,  
**Gheorghe Albu,**  
secretar de stat

p. Ministrul mediului și dezvoltării durabile,  
**Lucia Ana Varga,**  
secretar de stat

p. Ministrul economiei și finanțelor,  
**Cătălin Doica,**  
secretar de stat

**UNITĂȚI ADMINISTRATIV-TERITORIALE  
cu resurse naturale și antropice mari și foarte mari**

Județ	UAT cu concentrare mare	Resursă dominantă		UAT cu concentrare foarte mare	Resursă dominantă	
		Resurse naturale	Resurse antropice		Resurse naturale	Resurse antropice
1	2	2.1.	2.2.	3	3.1.	3.2.
<b>ALBA</b>	Mun. Aiud	x	x	Mun. Alba Iulia		x
	Mun. Blaj		x	Mun. Sebeș		x
	Or. Câmpeni	x		Or. Baia de Arieș		x
	Or. Cugir	x		Or. Zlatna	x	x
	Or. Ocna Mureș	x	x	Almașu Mare		x
	Or. Teiuș	x	x	Avram Iancu		x
	Albac	x		Câlnic		x
	Arieșeni	x		Cetatea de Baltă		x
	Blandiana	x	x	Galda de Jos	x	x
	Bucium	x		Ighiu	x	x
	Cenade	x	x	Lopadea Nouă		x
	Ciugud	x	x	Râmetea		x
	Cricău		x	Râmeț	x	x
	Daia Română		x	Roșia Montană		x
	Doștat	x	x	Săsciori		x
	Fărău	x	x			
	Gârbova	x	x			
	Gârda de Sus	x				
	Horea	x				
	Intregalde	x				
	Jidvei		x			
	Livezile	x				
	Lunca Mureșului	x	x			
	Lupșa	x	x			
	Metేశ	x				
	Mirăslău	x	x			
	Noșlac		x			
	Ocoliș	x				
	Pianu		x			
	Ponor	x				
	Poșaga	x				
	Sălciuma	x				
	Sălișteana	x	x			
	Sântimbru	x	x			
	Scărișoara	x				
	Stremț	x	x			
	Șona		x			
	Șugag	x				
	Vidra	x				
	Vințu de Jos	x	x			



1	2	2.1.	2.2.	3	3.1.	3.2.
<b>ARAD</b>	Or. Ineu		x	Mun. Arad		x
	Or. Pâncota		x	Or. Lipova		x
	Bârzava	x		Moneasa	x	
	Buteni		x	Săvârșin		x
	Chisindia		x			
	Felnac	x				
	Ghioroc	x	x			
	Hălmăgel		x			
	Hălmagiu		x			
	Păuliș	x	x			
	Secusigiu	x				
	Șiria		x			
	Vărădia de Mureș	x				
	Vărfurile	x				
<b>ARGEȘ</b>	Or. Costești		x	Mun. Pitești		x
	Or. Mioveni	x		Mun. Câmpulung		x
	Or. Ștefănești	x	x	Mun. Curtea de Argeș		x
	Or. Topoloveni		x	Rucăr	x	
	Albeștii de Muscel	x				
	Aninoasa	x				
	Arefu	x				
	Bascov	x				
	Băiculești	x				
	Bălilești	x				
	Berevoești	x				
	Boteni		x			
	Brăduleț	x				
	Budeasa	x				
	Bughea de Jos	x				
	Bughea de Sus	x				
	Călinești	x				
	Cetățeni	x				
	Corbeni	x				
	Corbi		x			
	Coșești		x			
	Cotmeana	x				
	Cuca	x				
	Dâmbovicioara	x				
	Dobrești	x				
	Domnești	x	x			
	Dragoslavele	x				
	Lerești	x				
	Leordeni	x				
	Mălureni	x				
	Merișani	x				
	Micești	x				
	Mihăești	x				
	Mioarele	x				

1	2	2.1.	2.2.	3	3.1.	3.2.
	Morărești	x				
	Moșoaia	x				
	Mușătești	x				
	Negrași	x				
	Nucșoara	x				
	Pietroșani	x				
	Poenarii de Argeș	x				
	Sălătrucu	x				
	Săpata	x	x			
	Schitu Golești	x				
	Stoenești	x				
	Stolnici		x			
	Suici	x	x			
	Tigveni	x				
	Țițești	x				
	Valea Iașului	x				
	Valea Mare-Pravăț	x	x			
	Vlădești		x			
<b>BACĂU</b>	Or. Comănești	x		Mun. Bacău		x
	Or. Dărmănești	x		Or. Slănic-Moldova	x	
	Or. Târgu Ocna	x				
	Berești-Tazlău		x			
	Berzunți	x	x			
	Căiuți		x			
	Doftena	x				
	Mănăstirea Cașin		x			
	Oituz		x			
	Palanca		x			
<b>BIHOR</b>	Mun. Marghita	x	x	Mun. Oradea		x
	Mun. Salonta		x	Mun. Beiuș		x
	Or. Aleșd	x		Or. Săcueni		x
	Or. Nucet	x		Criștioru de Jos		x
	Or. Ștei	x		Sânmartin	x	
	Or. Vașcău	x		Vadu Crișului	x	
	Or. Valea lui Mihai		x			
	Aușeu	x				
	Bratca	x				
	Budureasa	x				
	Bulz	x				
	Buntești	x				
	Câmpani	x				
	Derna	x				
	Diosig		x			
	Hidișelu de Sus	x				
	Ineu	x				
	Pietroasa	x				
	Pomezzeu	x				
	Popești		x			



1	2	2.1.	2.2.	3	3.1.	3.2.
	Remetea	x				
	Rieni		x			
	Sălacea	x				
	Șinteu	x	x			
	Șoimi	x				
	Șuncuiuș	x				
	Tinca	x				
	Vârciorog	x				
<b>BISTRIȚA-NĂSĂUD</b>	Or. Beclean	x	x	Mun. Bistrița		x
	Bistrița Bârgăului	x		Or. Năsăud		x
	Budacu de Jos		x	Or. Sângeorz-Băi	x	
	Căianu Mic		x	Livezile		x
	Cetate	x	x	Lechința		x
	Chiochiș		x	Maieru	x	
	Ciceu-Mihăiești	x	x	Prundu Bârgăului	x	x
	Coșbuc	x	x	Rodna	x	x
	Dumitra	x	x	Șanț	x	
	Galații Bistriței	x	x	Târlișua		x
	Ilva Mare	x				
	Leșu	x				
	Lunca Ilvei	x				
	Nimigea	x				
	Nușeni		x			
	Parva	x				
	Rebrișoara	x				
	Romuli	x				
	Salva	x	x			
	Silivașu de Câmpie		x			
	Șintereag	x				
	Spermezeu	x	x			
	Șieu		x			
	Șieu-Măgheruș	x				
	Șieu-Odorhei	x	x			
	Teaca	x	x			
	Telciu	x				
	Tiha Bârgăului	x				
	Uriu	x	x			
	Urmeniș		x			
	Zagra	x				
<b>BOTOȘANI</b>	Mun. Botoșani		x			
	Mun. Dorohoi		x			
	Or. Bucecea		x			
	Or. Săveni	x				
	Dersca	x				
	Frumușica	x				
	Mihai Eminescu		x			
	Tudora	x				
	Vârfu Câmpului	x	x			
	Vorona	x	x			

1	2	2.1.	2.2.	3	3.1.	3.2.
<b>BRAȘOV</b>	Mun. Codlea		x	Mun. Brașov		x
	Mun. Făgăraș		x	Mun. Săcele		x
	Or. Ghimbav		x	Or. Râșnov	x	
	Or. Predeal	x		Or. Rupea		x
	Augustin		x	Or. Zănești	x	
	Beclean		x	Bran	x	x
	Budila	x	x	Bunești		x
	Cața		x	Prejmer		x
	Cristian	x	x	Sâmbăta de Sus	x	x
	Crizbav		x			
	Drăguș	x				
	Dumbrăvița	x				
	Feldioara		x			
	Fundata	x				
	Hărman	x				
	Hoghiz	x				
	Homorod	x				
	Lisa		x			
	Măieruș	x	x			
	Moieciu	x				
	Părău	x	x			
	Poiana Mărului	x	x			
	Racoș	x				
	Recea	x				
	Sânpetru	x	x			
	Șercaia	x				
	Șinca	x	x			
	Șinca Nouă	x	x			
	Șoarș	x	x			
	Teliu		x			
	Viștea	x	x			
	Voila	x	x			
	Vulcan	x	x			
<b>BRĂILA</b>	Berteștii de Jos	x		Mun. Brăila		x
	Gropeni	x				
	Măxineni		x			
	Movila Miresii	x				
	Stâncuța	x				
	Tichilești	x				
	Tufești	x				
	Vișani	x				
<b>BUZĂU</b>	Mun. Buzău		x	Colți	x	x
	Or. Nehoiu		x			
	Or. Pătârlagele	x				
	Berca	x				
	Bisoca		x			
	Buda	x	x			
	Chiojdu	x				

1	2	2.1.	2.2.	3	3.1.	3.2.
	Cislău	x	x			
	Gura Teghii	x				
	Lopătari	x				
	Măgura		x			
	Mărgăritești		x			
	Mânzălești	x				
	Merei	x				
	Pănătău		x			
	Pietroasele	x	x			
	Tisău	x	x			
	Viperești	x				
<b>CARAȘ-SEVERIN</b>	Or. Anina	x		Mun. Caransebeș	x	
	Or. Moldova Nouă	x		Mun. Reșița		x
	Armeniș	x	x	Or. Băile Herculane	x	
	Bozovici	x		Or. Oravița	x	x
	Carașova	x		Berzasca	x	x
	Cărbunari	x		Brebu Nou	x	
	Ciclova Română	x		Turnu Ruieni	x	
	Cornereva	x		Văliug	x	
	Coronini (Pescari)	x		Zăvoi	x	
	Doclin	x				
	Domașnea	x	x			
	Eftimie Murgu	x				
	Ezeriș	x				
	Gârnic	x				
	Goruia	x				
	Iablanița	x				
	Lăpușnicu Mare	x				
	Mehadia	x				
	Obreja	x	x			
	Pojejena	x				
	Prigor	x				
	Sasca Montană	x				
	Sichevița	x				
	Socol	x				
	Șopotu Nou	x				
	Teregova	x				
	Topleț	x				
	Zorlențu Mare	x	x			
<b>CĂLĂRAȘI</b>	Mun. Călărași		x			
	Mănăstirea		x			
<b>CLUJ</b>	Mun. Dej	x	x	Mun. Cluj-Napoca		x
	Mun. Turda	x	x	Mun. Gherla		x
	Or. Huedin	x	x			
	Baciu	x				
	Beliș	x				
	Călățele	x				
	Ciucea	x				

1	2	2.1.	2.2.	3	3.1.	3.2.
	Ciurila	x	x			
	Cojocna	x	x			
	Feleacu	x				
	Fizeșu Gherlii	x	x			
	Florești		x			
	Gilău	x				
	Iara	x				
	Izvoru Crișului	x				
	Mănăstireni	x				
	Mărgău	x				
	Mihai Viteazu	x				
	Negreni		x			
	Petreștii de Jos	x	x			
	Poieni	x				
	Săcuieu	x				
	Săndulești		x			
	Săvădisla	x	x			
	Sâncraiu	x				
	Sic	x				
	Tureni	x				
<b>CONSTANȚA</b>	Mun. Medgidia		x	Mun. Constanța		x
	Or. Băneasa	x		Mun. Mangalia	x	
	Or. Cernavodă		x	Or. Basarabi		x
	Or. Hârșova		x	Or. Eforie	x	
	Or. Năvodari	x		Or. Techirghiol		x
	Or. Ovidiu		x	Albești		x
	23 August		x	Agigea		x
	Adamclisi	x		Aliman		x
	Corbu	x		Istria	x	x
	Costinești	x		Limanu		x
	Crucea	x		Topalu		x
	Deleni	x				
	Dobromir	x				
	Grădina	x				
	Independența		x			
	Ion Corvin	x				
	Lipnița		x			
	Mihai Viteazu	x				
	Oltina	x				
	Ostrov	x				
	Pecineaga	x				
	Peștera	x				
	Săcele		x			
	Tuzla	x				
<b>COVASNA</b>	Or. Baraolt	x	x	Mun. Sfântu Gheorghe		x
	Or. Întorsura Buzăului		x	Mun. Târgu Secuiesc		x
	Aita Mare		x	Or. Covasna	x	
	Arcuș		x	Comandău	x	

1	2	2.1.	2.2.	3	3.1.	3.2.
	Băţani		x	Malnaş		x
	Belin		x	Reci		x
	Bixad		x	Turia		x
	Bodoc	x	x	Vâlcele	x	
	Boroşneu Mare		x	Vârghiş		x
	Brăduţ		x	Zăbala		x
	Breţcu		x			
	Cătălina		x			
	Cernat		x			
	Estelnic		x			
	Ghelinţa	x				
	Ilieni		x			
	Ojdula	x	x			
	Ozun		x			
	Poian		x			
	Sânzieni		x			
	Valea Crişului	x	x			
	Zagon	x	x			
<b>DÂMBOVIȚA</b>	Or. Fieni	x		Mun. Târgovişte		x
	Or. Moreni	x	x	Or. Pucioasa	x	
	Aninoasa		x	Moroeni	x	
	Bezdead	x	x			
	Bucşani		x			
	Cobia		x			
	Corbii Mari	x	x			
	Nucet	x	x			
	Ocniţa	x	x			
	Odobeşti		x			
	Petreşti		x			
	Pietroşiţa	x				
	Potlogi	x	x			
	Răzvad	x	x			
	Runcu	x				
	Tătărani	x	x			
	Văcăreşti	x				
	Voineşti		x			
	Vulcana-Băi	x				
	Vulcana-Pandele		x			
<b>DOLJ</b>	Or. Segarcea		x	Mun. Craiova		x
	Cernăteşti		x			
	Desa	x				
	Malu Mare	x	x			
	Melineşti	x	x			
<b>GALAȚI</b>	Mun. Tecuci		x	Mun. Galați		x
	Or. Bereşti	x	x			
	Băleni		x			
	Bereşti-Meria	x	x			
	Brăhăşeşti	x				

1	2	2.1.	2.2.	3	3.1.	3.2.
	Buciumeni	x	x			
	Cavadinești	x				
	Cerțești	x	x			
	Corod		x			
	Cudalbi		x			
	Drăgușeni	x				
	Foltești	x				
	Fundeni		x			
	Poiana	x	x			
	Scânteiești		x			
	Tulucești		x			
	Vânători		x			
<b>GIURGIU</b>	Mun. Giurgiu		x	Comana	x	x
<b>GORJ</b>	Or. Novaci	x		Mun. Târgu Jiu		x
	Or. Târgu Cărbunești		x	Or. Bumbăști-Jiu		x
	Or. Turceni		x	Or. Tismana		x
	Aninoasa		x	Baia de Fier	x	x
	Arcani	x	x	Peștișani		x
	Bălănești	x	x	Polovragi		x
	Bengești-Ciocadia	x	x			
	Câlnic	x	x			
	Ciuperceni	x	x			
	Crasna		x			
	Drăgotești	x	x			
	Glogova		x			
	Hurezani	x	x			
	Lelești	x	x			
	Mătășari		x			
	Mușetești	x	x			
	Padeș	x				
	Runcu	x				
	Săcelu	x				
	Schela	x				
	Scoarța	x				
	Stănești	x	x			
	Telești		x			
	Vladimir		x			
<b>HARGHITA</b>	Mun. Ordoheiu Secuiesc		x	Mun. Miercurea-Ciuc		x
	Mun. Toplița	x		Mun. Gheorgheni	x	
	Or. Borsec	x		Or. Băile Tușnad	x	
	Or. Cristuru Secuiesc	x	x	Dârjiu		x
	Or. Vlăhița	x	x			
	Atid		x			
	Bilbor	x	x			
	Cârța	x	x			
	Ciucsângeorgiu	x	x			
	Corund	x	x			
	Cozmeni	x				

1	2	2.1.	2.2.	3	3.1.	3.2.
	Ditrău	x	x			
	Feliceeni	x	x			
	Frumoasa	x	x			
	Lăzarea	x	x			
	Leliceeni	x	x			
	Lunca de Jos	x	x			
	Lupeni	x	x			
	Mereşti	x				
	Mihăileeni	x	x			
	Păuleeni-Ciuc	x	x			
	Plăieşii de Jos	x				
	Porumbeni	x	x			
	Praid	x				
	Racu		x			
	Sâncrăileeni	x				
	Sândominic	x				
	Sânsimion	x	x			
	Sântimbru	x				
	Subcetate	x	x			
	Suseni	x				
	Şimoneşti		x			
	Tulgheş	x				
	Zetea	x	x			
<b>HUNEDOARA</b>	Mun. Hunedoara		x	Mun. Deva		x
	Mun. Orăştie		x	Or. Geoagiu	x	
	Mun. Petroşani	x		Băniţa		x
	Mun. Vulcan	x		Boşorod		x
	Or. Aninoasa	x		Densuş	x	x
	Or. Călan	x	x	Orăştioara de Sus		x
	Or. Haţeg	x		Sarmizegetusa	x	
	Or. Petrila	x				
	Or. Simeria	x				
	Or. Uricani	x				
	Baia de Criş		x			
	Băiţa	x				
	Bătrâna	x				
	Balşa	x				
	Baru	x				
	Beriu	x				
	Brănişca	x	x			
	Bretea Română	x				
	Buceş	x				
	Bulzeştii de Sus	x				
	Bunila	x	x			
	Burjuc	x	x			
	Cârjiţi	x				
	Crişcior	x	x			
	General Berthelot	x				



1	2	2.1.	2.2.	3	3.1.	3.2.
	Gurasada	x				
	Lăpugiu de Jos	x				
	Lunca Cernii de Jos	x				
	Pestișu Mic	x	x			
	Pui	x				
	Răchitova	x				
	Rapoltu Mare	x				
	Râu de Mori	x				
	Ribița	x				
	Romos	x	x			
	Sălașu de Sus	x				
	Sântămăria Orlea	x				
	Șoimuș	x				
	Toplița	x				
	Totești	x				
	Vața de Jos	x				
	Vețel	x	x			
	Zam	x				
<b>IALOMIȚA</b>	Mun. Slobozia		x			
	Or. Amara	x				
	Bordușani		x			
	Giurgeni		x			
	Maia		x			
	Stelnica		x			
<b>IAȘI</b>	Or. Hârlău	x	x	Mun. Iași		x
	Bârnova	x				
	Brăești	x	x			
	Ciurea	x	x			
	Cotnari	x	x			
	Cucuteni		x			
	Deleni	x	x			
	Dobrovăț	x				
	Lețcani	x	x			
	Mironeasa	x	x			
	Răducăneni	x				
	Schitu Duca	x				
	Strunga	x				
<b>ILFOV</b>	Brănești	x	x	Mogoșoaia		x
	Cernica	x	x			
	Ciolpani	x	x			
	Snagov	x				
<b>MARAMUREȘ</b>	Or. Săliștea de Sus	x		Mun. Baia Mare		x
	Or. Cavnic	x		Mun. Sighetu Marmației		x
	Or. Seini	x		Or. Baia Sprie		x
	Or. Tăuții-Măgherauș		x	Or. Borșa	x	
	Or. Ulmeni	x	x	Or. Șomcuta Mare		x
	Asuaju de Sus	x	x	Or. Târgu Lăpuș		x
	Băița de sub Codru	x		Or. Vișeu de Sus		x

1	2	2.1.	2.2.	3	3.1.	3.2.
	Băiuț	x		Bârsana		x
	Băsești	x	x	Budești		x
	Bicaz	x	x	Desești		x
	Bistra	x		Ieud		x
	Bocicoiu Mare	x	x	Ocna Șugatag	x	x
	Bogdan Vodă	x		Poienile Izei		x
	Boiu Mare	x		Rona de Jos		x
	Botiza		x	Săpânța		x
	Călinești	x	x	Satulung		x
	Câmpulung la Tisa	x	x	Șișești		x
	Cernești	x	x			
	Cicârlău	x				
	Coaș		x			
	Coltău		x			
	Copalnic-Mănăstur	x	x			
	Coroieni	x				
	Cupșeni	x	x			
	Dumbrăvița	x	x			
	Fărcașa	x	x			
	Giulești	x	x			
	Lăpuș	x	x			
	Leordina	x				
	Moisei	x				
	Oarța de Jos	x	x			
	Petrova	x				
	Poienile de sub Munte	x				
	Remetea Chioarului	x	x			
	Remeți		x			
	Repedea	x				
	Rona de Sus	x				
	Rozavlea	x				
	Ruscova	x				
	Sarasău	x	x			
	Săcălășeni	x	x			
	Săcel	x				
	Suciu de Sus	x				
	Șieu		x			
	Vadu Izei		x			
	Valea Chioarului	x	x			
	Vima Mica	x	x			
	Vișeu de Jos	x				
<b>MEHEDINȚI</b>	Mun. Orșova	x		Mun. Drobeta-Turnu Severin		x
	Bala	x		Or. Baia de Aramă	x	x
	Balta	x		Svinița	x	x
	Cireșu	x				
	Dubova	x				
	Eșelnița	x				

1	2	2.1.	2.2.	3	3.1.	3.2.
	Godeanu	x				
	Hinova	x				
	Ilovăț	x				
	Ilovița	x				
	Isverna	x				
	Izvoru Bârzii	x				
	Obârșia-Cloșani	x				
	Podeni	x				
	Ponoarele	x				
	Șisești	x				
	Șimian	x				
<b>MUREȘ</b>	Or. Iernut		x	Mun. Târgu Mureș		x
	Or. Luduș		x	Mun. Sighișoara		x
	Or. Miercurea Nirajului	x	x	Mun. Reghin		x
	Or. Sârmașu	x	x	Or. Sovata	x	
	Or. Sângeorgiu de Pădure	x	x	Răstolița	x	
	Or. Ungheni		x	Saschiz		x
	Adămuș		x			
	Albești	x	x			
	Apold	x	x			
	Bahnea		x			
	Band		x			
	Batoș		x			
	Băgaciu		x			
	Băla		x			
	Beica de Jos	x	x			
	Bereni		x			
	Bichiș		x			
	Brâncovenești	x				
	Breaza		x			
	Ceuașu de Câmpie	x	x			
	Chiheru de Jos	x	x			
	Corunca		x			
	Cozma		x			
	Crăciunești		x			
	Cuci		x			
	Daneș	x	x			
	Deda	x				
	Ernei		x			
	Eremitu	x	x			
	Fântânele	x	x			
	Gănești		x			
	Ghindari	x	x			
	Gornești		x			
	Gurghiu	x				
	Hodoșa	x	x			
	Ibănești	x				
	Lunca		x			

1	2	2.1.	2.2.	3	3.1.	3.2.
	Lunca Bradului	x				
	Mădăraș		x			
	Mica		x			
	Nadeș	x	x			
	Neaua	x	x			
	Ogra		x			
	Păsăreni		x			
	Petelea		x			
	Râciu		x			
	Sărățeni		x			
	Sâncraiu de Mureș	x	x			
	Sângeorgiu de Mureș	x				
	Sânpaul		x			
	Sânpetru de Câmpie		x			
	Sântana de Mureș	x	x			
	Solovăstru	x				
	Stânceni	x				
	Suseni		x			
	Suplac		x			
	Vărgata		x			
	Vânători	x	x			
	Vețca		x			
	Viișoara		x			
	Voivodeni		x			
	Zagăr		x			
	Zau de Câmpie	x				
<b>NEAMȚ</b>	Mun. Roman		x	Or. Biczaz	x	
	Or. Roznov		x	Mun. Piatra-Neamț		x
	Bahna	x	x	Or. Târgu-Neamț	x	
	Bârgăuani		x	Alexandru cel Bun		x
	Bicazu Ardelean	x		Agapia		x
	Biczaz-Chei	x		Bălțătești	x	
	Bira	x	x	Ceahlău	x	
	Borca	x		Pângărați		x
	Borlești	x	x	Tarcău	x	
	Botești	x	x	Vânători-Neamț		x
	Brusturi		x			
	Cândești		x			
	Cordun	x	x			
	Crăcăoani	x				
	Dămuc	x				
	Dragomirești		x			
	Farcașa		x			
	Gârcina	x				
	Gherăești		x			
	Girov	x	x			
	Grințieș	x	x			
	Grumăzești		x			

1	2	2.1.	2.2.	3	3.1.	3.2.
	Hangu	x				
	Mărgineni	x	x			
	Negrești	x	x			
	Petricani		x			
	Piatra Șoimului	x				
	Pipirig	x				
	Poiana Teiului	x				
	Răucești		x			
	Războieni	x	x			
	Sagna		x			
	Săbăoani		x			
	Ștefan cel Mare	x				
	Tazlău		x			
	Trifești		x			
	Tupilați	x	x			
	Zănești		x			
<b>OLT</b>	Mun. Caracal		x	Mun. Slatina		x
	Or. Corabia	x	x			
	Brâncoveni		x			
	Călui		x			
	Dobrosloveni	x	x			
	Oboga	x	x			
	Poboru	x				
<b>PRAHOVA</b>	Or. Azuga	x		Mun. Ploiești		x
	Or. Comarnic	x	x	Mun. Câmpina		x
	Or. Urlați	x	x	Or. Breaza	x	
	Bănești		x	Or. Bușteni	x	
	Brazi	x		Or. Sinaia	x	
	Brebu	x	x	Or. Slănic	x	
	Bertea		x	Or. Vălenii de Munte		x
	Cerașu	x				
	Cornu	x				
	Drajna	x				
	Gherghița		x			
	Izvoarele	x				
	Măneciu	x				
	Provița de Sus	x	x			
	Sângeru	x	x			
	Ștefești	x				
	Starchiojd	x				
	Teișani	x	x			
	Telega	x				
	Valea Călugărească	x	x			
	Valea Doftanei	x				
<b>SATU MARE</b>	Mun. Carei	x	x	Mun. Satu Mare		x
	Or. Tășnad	x	x	Or. Negrești-Oaș		x
	Bogdand		x			
	Călinești-Oaș	x				

1	2	2.1.	2.2.	3	3.1.	3.2.
	Certeze	x	x			
	Homoroade		x			
	Medieșu Aurit	x	x			
	Orașu Nou		x			
	Socond	x	x			
	Supur		x			
	Turț	x				
	Vama	x	x			
<b>SĂLAJ</b>	Mun. Zalău		x	Or. Cehu Silvaniei		x
	Or. Jibou		x			
	Or. Șimleu Silvaniei	x				
	Cizer	x	x			
	Crasna		x			
	Cristolț	x	x			
	Fildu de Jos		x			
	Gâlgău		x			
	Gârbou	x	x			
	Hida	x				
	Horoatu Crasnei	x	x			
	Ileanda	x				
	Meseșenii de Jos		x			
	Nușfalău	x				
	Poiana Blenchii	x	x			
	Românași		x			
	Sălățiș		x			
<b>SIBIU</b>	Or. Agnita		x	Mun. Sibiu		x
	Or. Cisnădie	x	x	Mun. Mediaș		x
	Or. Miercurea Sibiului	x	x	Or. Avrig		x
	Alma		x	Or. Ocna Sibiului	x	
	Alțina		x	Or. Săliște		x
	Apoldu de Jos		x	Or. Tâlmăciu		x
	Arpașu de Jos	x		Bazna	x	x
	Ațel		x	Biertan		x
	Axente Sever	x	x	Boița		x
	Brateiu		x	Cârțișoara	x	
	Brădeni		x	Rășinari		x
	Cârța	x	x	Sadu		x
	Cristian	x	x	Tilișca		x
	Dârlos		x	Valea Viilor		x
	Gura Râului	x				
	Iacobeni		x			
	Jina	x				
	Laslea		x			
	Merghindeal	x	x			
	Moșna	x	x			
	Orlat		x			
	Poiana Sibiului	x	x			

1	2	2.1.	2.2.	3	3.1.	3.2.
	Porumbacu de Jos	x				
	Râu Sadului	x				
	Roșia	x	x			
	Slimnic	x				
	Șeica Mare	x	x			
	Șeica Mică	x	x			
	Turnu Roșu	x				
	Vurpăr	x	x			
<b>SUCEAVA</b>	Mun. Fălticeni		x	Mun. Suceava		x
	Mun. Rădăuți		x	Mun. Câmpulung Moldovenesc	x	
	Or. Siret		x	Mun. Vatra Dornei	x	
	Or. Solca	x	x	Or. Dolhasca		x
	Baia	x	x	Or. Gura Humorului		x
	Boroaia	x	x	Arbore		x
	Cacica	x		Fundu Moldovei		x
	Cârlibaba	x		Mănăstirea Humorului		x
	Ciocănești	x		Mitocu Dragomirnei	x	
	Dărmănești	x	x	Pătrăuți		x
	Dolhești	x		Sucevița		x
	Dorna Arini	x		Vatra Moldoviței		x
	Dorna Candrenilor	x				
	Drăgoiești		x			
	Forăști		x			
	Grămești	x	x			
	Hânțești		x			
	Horodniceni	x	x			
	Iacobeni	x				
	Izvoarele Sucevei	x				
	Marginea	x	x			
	Mălini	x				
	Moara	x				
	Moldova-Sulița	x				
	Moldovița	x				
	Mușenița		x			
	Poiana Stampei	x				
	Pojorâta	x				
	Putna		x			
	Râșca	x	x			
	Sadova	x				
	Slatina	x	x			
	Stulpicani	x				
	Șaru Dornei	x				
	Șcheia	x	x			
	Todirești	x	x			
	Udești	x	x			
	Vama	x	x			



1	2	2.1.	2.2.	3	3.1.	3.2.
<b>TELEORMAN</b>	Mun. Alexandria		x			
	Mun. Turnu Măgurele		x			
	Islaz	x	x			
	Năsturelu	x				
<b>TIMIȘ</b>	Mun. Lugoj		x	Mun. Timișoara		x
	Or. Buziaș	x				
	Or. Făget		x			
	Or. Sânnicolau Mare	x				
	Banloc		x			
	Cenad	x				
	Criciova	x	x			
	Fârdea	x				
	Margina	x				
	Ohaba Lungă	x				
	Pietroasa	x				
	Știuca	x	x			
	Tomești	x				
<b>TULCEA</b>	Or. Babadag	x		Mun. Tulcea		x
	Or. Isaccea	x		Or. Sulina		x
	Or. Măcin	x		Murighiol	x	
	Beidaud		x	Niculițel		x
	Beștepe	x		Sfântu Gheorghe	x	
	C.A. Rosetti	x				
	Ceatalchioi	x				
	Chilia Veche	x				
	Crișan	x				
	Dorobanțu	x				
	Greci	x				
	Izvoarele	x				
	Jijila	x				
	Jurilovca	x				
	Luncavița	x				
	Mahmudia	x				
	Maliuc	x				
	Nufăru	x				
	Peceneaga	x	x			
	Sarichioi	x				
	Slava Cercheză	x				
	Somova	x				
	Topolog	x				
	Valea Nucarilor	x				
<b>VASLUI</b>	Mun. Vaslui		x			
	Mun. Bârlad		x			
	Mun. Huși	x	x			
	Or. Murgeni	x				
	Drânceni	x				
	Dumești		x			
	Gârceni	x				

1	2	2.1.	2.2.	3	3.1.	3.2.
	Ivănești	x	x			
	Lipovăț	x				
	Pădureni	x	x			
	Poienești	x	x			
	Solești		x			
	Ștefan cel Mare		x			
	Vutcani	x	x			
<b>VÂLCEA</b>	Mun. Drăgășani		x	Mun. Râmnicu Vâlcea		x
	Or. Brezoi	x		Or. Băile Govora	x	
	Or. Ocnele Mari	x		Or. Băile Olănești	x	
	Bărbătești	x		Or. Călimănești	x	
	Berislăvești	x		Or. Horezu		x
	Bujoreni	x	x	Costești		x
	Câineni	x		Slătioara	x	
	Dăești	x	x			
	Frâncești		x			
	Lungești		x			
	Malaia	x				
	Măldărești	x				
	Mihăești	x	x			
	Muiereasca	x				
	Nicolae Bălcescu	x	x			
	Păușești-Măglași	x				
	Racovița	x				
	Sălătrucel	x				
	Titești	x				
	Vaideeni		x			
	Vlădești	x	x			
	Voineasa	x				
<b>VRANCEA</b>	Or. Mărășești		x	Mun. Focșani		x
	Or. Odobești	x	x			
	Or. Panciu	x				
	Andreiașu de Jos	x				
	Bârsești	x				
	Bordești		x			
	Dumbrăveni		x			
	Fitionești	x	x			
	Mera	x				
	Năruja	x				
	Nereju	x				
	Nistorești	x				
	Răcoasa	x	x			
	Reghiu	x				
	Ruginești		x			
	Slobozia Bradului		x			
	Soveja	x				
	Tulnici	x				
	Valea Sării	x				
	Vidra	x				
	Vizantea-Livezi	x				
	Vrâncioaia	x				
<b>MUN. BUCUREȘTI</b>				Mun. București		x

# P A T N - SECTIUNEA A VIII - A - ZONE CU RESURSE TURISTICE

## ZONE CU RESURSE NATURALE SI ANTROPICE

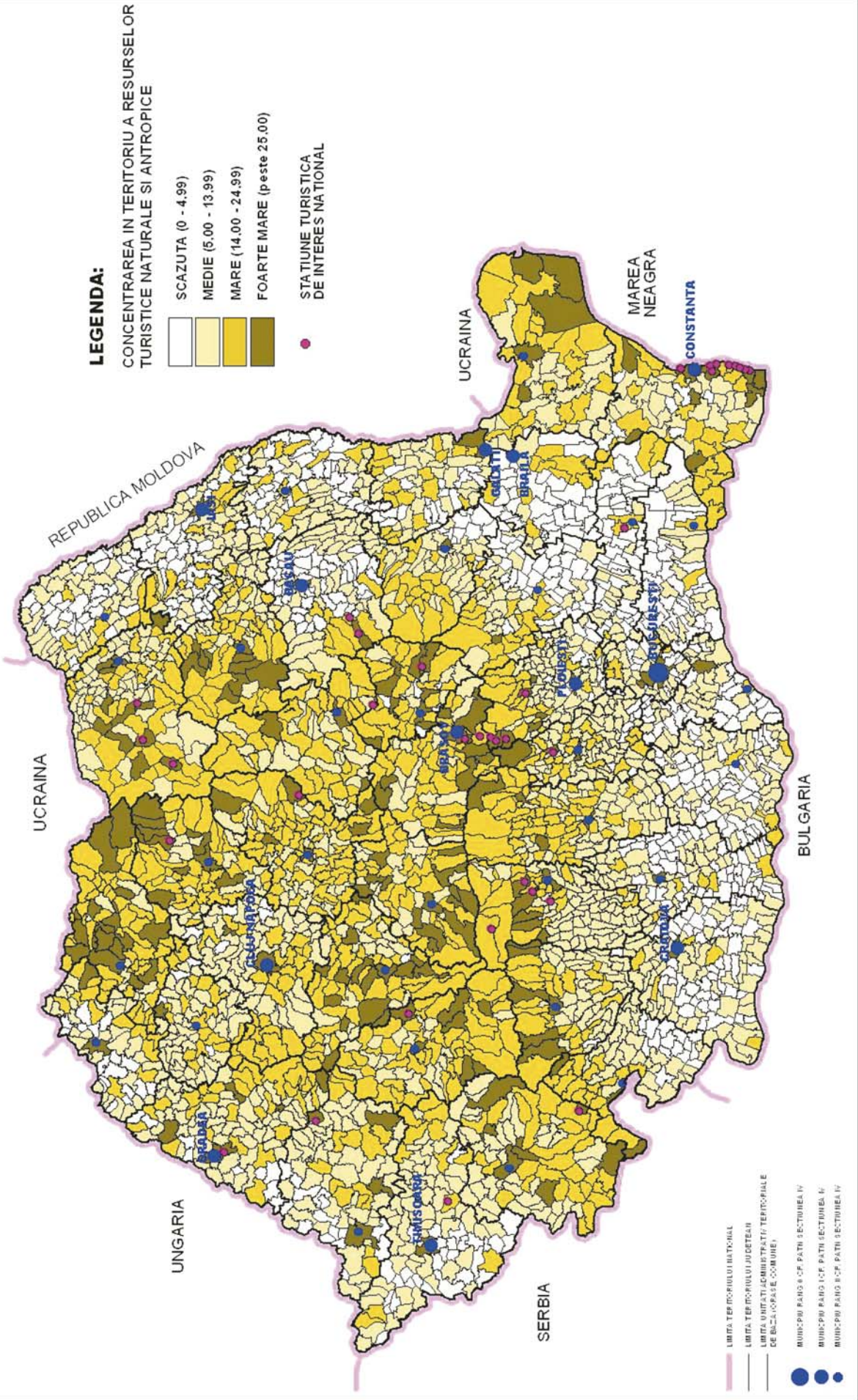

\*) Anexa nr. 2 este reprodusă în facsimil.

**UNITĂȚI ADMINISTRATIV-TERITORIALE  
cu resurse naturale și antropice mari și foarte mari, care au probleme ale infrastructurii turistice**

Județ	UAT cu concentrare mare	Probleme ale infrastructurii turistice	UAT cu concentrare foarte mare	Probleme ale infrastructurii turistice
1	2	2.1.	3	3.1.
<b>ALBA</b>	Mun. Aiud		Mun. Alba Iulia	
	Mun. Blaj		Mun. Sebeș	
	Or. Câmpeni		Or. Baia de Arieș	x
	Or. Cugir		Or. Zlatna	x
	Or. Ocna Mureș		Almașu Mare	x
	Or. Teiuș	x	Avram Iancu	x
	Albac		Câlnic	x
	Arieșeni		Cetatea de Baltă	x
	Blandiana	x	Galda de Jos	x
	Bucium	x	Ighiu	x
	Cenade	x	Lopadea Nouă	x
	Ciugud	x	Râmetea	
	Cricău	x	Râmeț	x
	Daia Română	x	Roșia Montană	x
	Doștat	x	Săsciori	x
	Făraș	x		
	Gârbova	x		
	Gârda de Sus			
	Horea	x		
	Intregalde	x		
	Jidvei	x		
	Livezile	x		
	Lunca Mureșului	x		
	Lupșa	x		
	Meteș	x		
	Mirăslău	x		
	Noșlac	x		
	Ocoliș	x		
	Pianu			
	Ponor	x		
	Poșaga	x		
	Sălcium	x		
	Săliște	x		
	Sântimbru	x		
	Scărișoara	x		
	Stremț	x		
	Șona	x		
	Șugag	x		
	Vidra	x		
	Vințu de Jos	x		

1	2	2.1.	3	3.1.
<b>ARAD</b>	Or. Ineu	x	Mun. Arad	
	Or. Pâncota	x	Or. Lipova	
	Bârzava	x	Moneasa	
	Buteni	x	Săvârșin	x
	Chisindia	x		
	Felnac	x		
	Ghioroc	x		
	Hălmăgel	x		
	Hălmagiu			
	Păuliș			
	Secusigiu	x		
	Șiria	x		
	Vărădia de Mureș	x		
	Vârfurile	x		
<b>ARGEȘ</b>	Or. Costești	x	Mun. Pitești	
	Or. Mioveni	x	Mun. Câmpulung	
	Or. Ștefănești	x	Mun. Curtea de Argeș	
	Or. Topoloveni	x	Rucăr	
	Albeștii de Muscel	x		
	Aninoasa	x		
	Arefu			
	Bascov			
	Băiculești	x		
	Bălilești	x		
	Berevoești	x		
	Boteni	x		
	Brăduleț	x		
	Budeasa			
	Bughea de Jos	x		
	Bughea de Sus	x		
	Călinești	x		
	Cetățeni	x		
	Corbeni			
	Corbi	x		
	Coșești	x		
	Cotmeana	x		
	Cuca	x		
	Dâmbovicioara			
	Dobrești	x		
	Domnești	x		
Dragoslavele				
Lerești				
Leordeni	x			
Mălureni	x			
Merișani	x			
Micești	x			
Mihăești	x			
Mioarele	x			



1	2	2.1.	3	3.1.
	Morărești	x		
	Moșoaia	x		
	Mușătești	x		
	Negrași	x		
	Nucșoara	x		
	Pietroșani	x		
	Poenarii de Argeș	x		
	Sălătrucu	x		
	Săpata	x		
	Schitu Golești	x		
	Stoenești	x		
	Stolnici	x		
	Suici	x		
	Tigveni	x		
	Țițești	x		
	Valea Iașului	x		
	Valea Mare-Pravăț	x		
	Vlădești	x		
<b>BACĂU</b>	Or. Comănești		Mun. Bacău	
	Or. Dărmănești		Or. Slănic-Moldova	
	Or. Târgu-Ocna			
	Berești-Tazlău			
	Berzunți	x		
	Căiuți			
	Dofteana	x		
	Oituz			
	Palanca	x		
<b>BIHOR</b>	Mun. Marghita	x	Mun. Oradea	
	Mun. Salonta	x	Mun. Beiuș	
	Or. Aleșd		Or. Săcueni	x
	Or. Nucet		Criștioru de Jos	x
	Or. Ștei	x	Sânmartin	
	Or. Vașcău	x	Vadu Crișului	x
	Or. Valea lui Mihai	x		
	Aușeu	x		
	Bratca	x		
	Budureasa			
	Bulz			
	Buntești	x		
	Câmpani	x		
	Derna	x		
	Diosig	x		
	Hidișelu de Sus			
	Ineu	x		
	Pietroasa			
	Pomezau	x		
	Popești	x		
	Remetea	x		

1	2	2.1.	3	3.1.
	Rieni	x		
	Sălacea	x		
	Șinteu	x		
	Șoimi	x		
	Șuncuiuș			
	Tinca			
	Vârciorog	x		
<b>BISTRIȚA-NĂSĂUD</b>	Or. Beclean		Mun. Bistrița	
	Bistrița Bârgăului	x	Or. Năsăud	x
	Budacu de Jos	x	Or. Sângeorz-Băi	
	Căianu Mic	x	Livezile	x
	Cetate	x	Lechința	x
	Chiochiș	x	Maieru	x
	Ciceu Mihăești	x	Prundu Bârgăului	x
	Coșbuc	x	Rodna	x
	Dumitra	x	Șanț	
	Galații Bistriței	x	Târlișua	x
	Ilva Mare	x		
	Leșu	x		
	Lunca Ilvei	x		
	Nimigea	x		
	Nușeni	x		
	Parva			
	Rebrișoara	x		
	Romuli	x		
	Salva	x		
	Silivașu de Câmpie	x		
	Sintereag	x		
	Spermezeu	x		
	Șieu	x		
	Șieu-Măgheruș	x		
	Șieu-Odorhei	x		
	Teaca	x		
	Telciu	x		
	Tiha Bârgăului			
	Uriu	x		
	Urmeniș	x		
	Zagra	x		
<b>BOTOȘANI</b>	Mun. Botoșani			
	Mun. Dorohoi			
	Or. Bucecea	x		
	Or. Săveni	x		
	Dersca	x		
	Frumușica	x		
	Mihai Eminescu			
	Tudora	x		
	Vârfu Câmpului	x		
	Vorona	x		



1	2	2.1.	3	3.1.
<b>BRAȘOV</b>	Mun. Codlea	x	Mun. Brașov	
	Mun. Făgăraș		Mun. Săcele	
	Or. Ghimbav		Or. Râșnov	x
	Or. Predeal		Or. Rupea	x
	Augustin		Or. Zărnești	
	Beclean		Bran	
	Budila	x	Bunești	
	Cața	x	Prejmer	x
	Cristian	x	Sâmbăta de Sus	x
	Crizbav	x		
	Drăguș	x		
	Dumbrăvița	x		
	Feldioara	x		
	Fundata			
	Hărman	x		
	Hoghiz	x		
	Homorod	x		
	Lisa	x		
	Măieruș	x		
	Moieciu			
	Părău	x		
	Poiana Mărului			
	Racoș	x		
	Recea	x		
	Sânpetru			
	Șercaia	x		
	Șinca	x		
	Șinca Nouă	x		
	Șoarș	x		
	Teliu	x		
	Viștea	x		
	Voila			
	Vulcan	x		
<b>BRĂILA</b>	Berteștii de Jos	x	Mun. Brăila	
	Gropeni	x		
	Măxineni	x		
	Stăncuța	x		
	Tichilești	x		
	Tufești	x		
	Vișani	x		
<b>BUZĂU</b>	Mun. Buzău		Colți	x
	Or. Nehoiu	x		
	Or. Pătârlagele	x		
	Berca	x		
	Bisoca	x		
	Buda	x		
	Chiojdu	x		
	Cislău			

1	2	2.1.	3	3.1.
	Gura Teghii	x		
	Lopătari	x		
	Măgura	x		
	Mărgăritești	x		
	Mânzălești	x		
	Merei			
	Pănătău	x		
	Pietroasele	x		
	Tisău			
	Viperești	x		
<b>CARAȘ-SEVERIN</b>	Or. Anina	x	Mun. Caransebeș	
	Or. Moldova Nouă	x	Mun. Reșița	
	Armeniș	x	Or. Băile Herculane	
	Bozovici		Or. Oravița	x
	Carașova	x	Berzasca	x
	Cărbunari	x	Brebu Nou	
	Ciclova Română	x	Văliug	
	Cornereva	x	Zăvoi	
	Coronini (Pescari)	x		
	Doclin	x		
	Domașnea	x		
	Eftimie Murgu	x		
	Ezeriș	x		
	Gârnic	x		
	Goruia	x		
	Iablanița	x		
	Lăpușnicu Mare	x		
	Mehadia			
	Obreja	x		
	Pojejena			
	Prigor	x		
	Sasca Montană	x		
	Sichevița	x		
	Socol	x		
	Șopotu Nou	x		
	Teregova	x		
	Topleț	x		
	Turnu Ruieni			
	Zorlențu Mare	x		
<b>CĂLĂRAȘI</b>	Mun. Călărași			
	Mânăstirea	x		
<b>CLUJ</b>	Mun. Dej		Mun. Cluj-Napoca	
	Mun. Turda		Mun. Gherla	
	Or. Huedin	x		
	Baciu	x		
	Beliș			
	Călățele	x		
	Ciucea			

1	2	2.1.	3	3.1.
	Ciurila	x		
	Cojocna	x		
	Feleacu			
	Fizeșu Gherlii	x		
	Florești	x		
	Gilău			
	Iara			
	Izvoru Crișului	x		
	Mănăstireni	x		
	Mărgău			
	Mihai Viteazu			
	Negreni	x		
	Petreștii de Jos	x		
	Poieni			
	Săcuieu	x		
	Săndulești	x		
	Săvădisla			
	Sâncraiu			
	Sic			
	Tureni	x		
<b>CONSTANȚA</b>	Mun. Medgidia	x	Mun. Constanța	
	Or. Băneasa	x	Mun. Mangalia	
	Or. Cernavodă	x	Or. Basarabi	x
	Or. Hârșova	x	Or. Eforie	
	Or. Năvodari		Or. Techirghiol	
	Or. Ovidiu		Albești	x
	23 August	x	Agigea	x
	Adamclisi	x	Aliman	x
	Corbu	x	Istria	x
	Costinești		Limanu	
	Crucea	x	Topalu	
	Deleni	x		
	Dobromir	x		
	Grădina	x		
	Independența	x		
	Ion Corvin	x		
	Lipnița	x		
	Mihai Viteazu	x		
	Oltina	x		
	Ostrov	x		
	Pecineaga	x		
	Peștera	x		
	Săcele			
	Tuzla			
<b>COVASNA</b>	Or. Baraolt		Mun. Sfântu Gheorghe	
	Or. Întorsura Buzăului	x	Mun. Târgu Secuiesc	
	Aita Mare	x	Or. Covasna	
	Arcuș		Comandău	x

1	2	2.1.	3	3.1.
	Băţani	x	Malnaş	x
	Belin	x	Reci	
	Bixad	x	Turia	
	Bodoc	x	Vâlcele	x
	Boroşneu Mare	x	Vârghiş	x
	Brăduţ	x	Zăbala	x
	Breţcu	x		
	Cătălina	x		
	Cernat	x		
	Estelnic	x		
	Ghelinţa			
	Ilieni			
	Ojdula	x		
	Ozun	x		
	Poian	x		
	Sânzieni	x		
	Valea Crişului	x		
	Zagon	x		
<b>DÂMBOVIȚA</b>	Or. Fieni	x	Mun. Târgovişte	
	Or. Moreni		Or. Pucioasa	
	Aninoasa	x	Moroeni	
	Bezdead	x		
	Bucşani	x		
	Cobia	x		
	Corbii Mari	x		
	Nucet	x		
	Ocniţa	x		
	Odobeşti	x		
	Petreşti	x		
	Pietroşiţa	x		
	Potlogi	x		
	Răzvad	x		
	Runcu	x		
	Tătărani	x		
	Văcăreşti	x		
	Voineşti	x		
	Vulcana-Băi	x		
	Vulcana-Pandele	x		
<b>DOLJ</b>	Or. Segarcea	x	Mun. Craiova	
	Cernăteşti	x		
	Desa	x		
	Malu Mare	x		
	Melineşti	x		
<b>GALAȚI</b>	Mun. Tecuci	x	Mun. Galați	
	Or. Bereşti	x		
	Băleni	x		
	Bereşti-Meria	x		
	Brăhăşeşti	x		

1	2	2.1.	3	3.1.
	Buciumeni	x		
	Cavadinești	x		
	Cerțești	x		
	Corod	x		
	Cudalbi	x		
	Drăgușeni	x		
	Foltești	x		
	Fundeni	x		
	Poiana	x		
	Scânteiești	x		
	Tulucești	x		
	Vânători	x		
<b>GIURGIU</b>	Mun. Giurgiu		Comana	x
<b>GORJ</b>	Or. Novaci		Mun. Târgu Jiu	
	Or. Târgu Cărbunești	x	Or. Bumbestești-Jiu	x
	Or. Turceni	x	Or. Tismana	
	Aninoasa	x	Baia de Fier	
	Arcani	x	Peștișani	x
	Bălănești	x	Polovragi	x
	Bengești-Ciocadia	x		
	Câlnic	x		
	Ciuperceni	x		
	Crasna	x		
	Drăgotești	x		
	Glogova	x		
	Hurezani	x		
	Lelești	x		
	Mătășari	x		
	Mușetești	x		
	Padeș	x		
	Runcu	x		
	Săcelu			
	Schela	x		
	Scoarța	x		
	Stănești	x		
	Telești	x		
	Vladimir	x		
<b>HARGHITA</b>	Mun. Odorheiu Secuiesc		Mun. Miercurea-Ciuc	
	Mun. Toplița	x	Mun. Gheorgheni	
	Or. Borsec		Or. Băile Tușnad	
	Or. Cristuru Secuiesc	x	Dârjiu	x
	Or. Vlăhița			
	Atid	x		
	Bilbor	x		
	Cârța	x		
	Ciucsângeorgiu	x		
	Corund			
	Cozmeni			

1	2	2.1.	3	3.1.
	Ditrău	x		
	Feliceni			
	Frumoasa	x		
	Lăzarea			
	Leliceni	x		
	Lunca de Jos			
	Lupeni			
	Merești	x		
	Mihăileni	x		
	Păuleni-Ciuc	x		
	Plăieșii de Jos			
	Porumbeni	x		
	Praid			
	Racu			
	Sâncrăieni	x		
	Sândominic	x		
	Sânsimion	x		
	Sântimbru			
	Subcetate	x		
	Suseni	x		
	Șimonești	x		
	Tulgheș	x		
	Zetea			
<b>HUNEDOARA</b>	Mun. Hunedoara		Mun. Deva	
	Mun. Orăștie		Or. Geoagiu	
	Mun. Petroșani		Bănița	x
	Mun. Vulcan		Boșorod	x
	Or. Aninoasa		Densuș	x
	Or. Călan	x	Orăștioara de Sus	x
	Or. Hațeg		Sarmizegetusa	x
	Or. Petrila	x		
	Or. Simeria	x		
	Or. Uricani	x		
	Baia de Criș	x		
	Băița	x		
	Bătrâna	x		
	Balșa	x		
	Baru	x		
	Beriu	x		
	Brănișca	x		
	Breteia Română	x		
	Buceș	x		
	Bulzeștii de Sus	x		
	Bunila	x		
	Burjuc	x		
	Cârjiți	x		
	Crișcior	x		
	General Berthelot	x		

1	2	2.1.	3	3.1.
	Gurasada	x		
	Lăpugiu de Jos	x		
	Lunca Cernii de Jos	x		
	Pestișu Mic	x		
	Pui	x		
	Rachitova	x		
	Rapoltu Mare	x		
	Râu de Mori			
	Ribița	x		
	Romos	x		
	Sălașu de Sus	x		
	Sântămăria Orlea	x		
	Șoimuș	x		
	Toplița	x		
	Totești	x		
	Vața de Jos			
	Vețel	x		
	Zam	x		
<b>IALOMIȚA</b>	Mun. Slobozia			
	Or. Amara			
	Bordușani	x		
	Giurgeni	x		
	Maia	x		
	Stelnică	x		
<b>IAȘI</b>	Or. Hârlău	x	Mun. Iași	
	Bârnova	x		
	Brăești	x		
	Ciurea	x		
	Cotnari	x		
	Cucuteni	x		
	Deleni	x		
	Dobrovăț	x		
	Lețcani	x		
	Mironeasa	x		
	Răducăneni	x		
	Schitu Duca	x		
	Strunga	x		
<b>ILFOV</b>	Brănești	x	Mogoșoaia	
	Cernica	x		
	Ciolpani			
	Snagov			
<b>MARAMUREȘ</b>	Or. Săliște de Sus	x	Mun. Baia Mare	
	Or. Cavnic		Mun. Sighetu Marmației	
	Or. Seini	x	Or. Baia Sprie	
	Or. Tăuții-Măgherauș	x	Or. Borșa	
	Or. Ulmeni	x	Or. Șomcuta Mare	x
	Asuaju de Sus	x	Or. Târgu Lăpuș	
	Băița de sub Codru	x	Or. Vișeu de Sus	

1	2	2.1.	3	3.1.
	Băiuț	x	Bârsana	
	Băsești	x	Budești	x
	Bicaz	x	Desești	
	Bistra	x	Ieud	x
	Bocicoiu Mare	x	Ocna Șugatag	
	Bogdan Vodă	x	Poienile Izei	
	Boiu Mare	x	Rona de Jos	
	Botiza		Săpânța	
	Călinești	x	Satulung	x
	Câmpulung la Tisa	x	Șișești	x
	Cernești			
	Cicârlău	x		
	Coaș	x		
	Colțau			
	Copalnic-Mănăștur	x		
	Coroieni	x		
	Cupșeni	x		
	Dumbrăvița	x		
	Fărcașa	x		
	Giulești			
	Lăpuș	x		
	Leordina	x		
	Moisei	x		
	Oarța de Jos	x		
	Petrova	x		
	Poienile de sub Munte	x		
	Remetea Chioarului	x		
	Remeți	x		
	Repedea	x		
	Rona de Sus	x		
	Rozavlea	x		
	Ruscova	x		
	Sarasău	x		
	Săcălășeni	x		
	Săcel	x		
	Suciu de Sus	x		
	Șieu			
	Vadu Izei			
	Valea Chioarului			
	Vima Mică	x		
	Vișeu de Jos	x		
<b>MEHEDINȚI</b>	Mun.Orșova		Mun. Drobeta-Turnu Severin	
	Bala		Or. Baia de Aramă	x
	Balta	x	Svinița	x
	Cireșu	x		
	Dubova	x		
	Eșelnița			
	Godeanu	x		



1	2	2.1.	3	3.1.
	Hinova	x		
	Ilovăț	x		
	Ilovița	x		
	Isverna	x		
	Izvoru Bârzii	x		
	Obârșia-Cloșani	x		
	Podeni	x		
	Ponoarele	x		
	Șișești	x		
	Șimian	x		
<b>MUREȘ</b>	Or. Iernut	x	Mun. Târgu Mureș	
	Or. Luduș	x	Mun. Sighișoara	
	Or. Miercurea Nirajului	x	Mun. Reghin	
	Or. Sărmașu	x	Or. Sovata	
	Or. Sângeorgiu de Pădure	x	Răstolița	x
	Or. Ungheni	x	Saschiz	x
	Adămuș	x		
	Albești			
	Apold	x		
	Bahnea	x		
	Band	x		
	Batoș	x		
	Băgaciu	x		
	Băla	x		
	Beica de Jos	x		
	Bereni	x		
	Bichiș	x		
	Brâncovenești	x		
	Breaza	x		
	Ceuașu de Câmpie	x		
	Chiheru de Jos	x		
	Corunca	x		
	Cozma	x		
	Crăciunești	x		
	Cuci	x		
	Daneș			
	Deda	x		
	Ernei	x		
	Eremitu	x		
	Fântânele	x		
	Gănești	x		
	Ghindari	x		
	Gornești			
	Gurghiu	x		
	Hodoșa	x		
	Ibănești	x		
	Lunca	x		
	Lunca Bradului	x		

1	2	2.1.	3	3.1.
	Mădăraș	x		
	Mica	x		
	Nadeș	x		
	Neua	x		
	Ogra	x		
	Păsăreni	x		
	Petelea	x		
	Râciu	x		
	Sărățeni	x		
	Sâncraiu de Mureș	x		
	Sângeorgiu de Mureș	x		
	Sânpaul	x		
	Sânpetru de Câmpie	x		
	Sântana de Mureș	x		
	Solovăstru	x		
	Stânceni	x		
	Suseni	x		
	Suplac	x		
	Vărgata	x		
	Vânători	x		
	Vețca	x		
	Vișoara	x		
	Voivodeni	x		
	Zagăr	x		
	Zau de Câmpie	x		
<b>NEAMȚ</b>	Mun. Roman		Mun. Piatra-Neamț	
	Or. Bicaș		Or. Târgu-Neamț	
	Or. Roznov	x	Alexandru cel Bun	
	Bahna	x	Agapia	
	Bărgăuani	x	Băltătești	
	Bicazu Ardelean		Ceahlău	
	Bicaș-Chei	x	Pângărați	x
	Bira	x	Tarcău	
	Borca	x	Vânători-Neamț	
	Borlești	x		
	Botești	x		
	Brusturi	x		
	Cândești	x		
	Cordun	x		
	Crăcăoani	x		
	Dămuc	x		
	Dragomirești	x		
	Farcaș	x		
	Gârcina	x		
	Gherăești	x		
	Girov	x		
	Grințieș	x		
	Grumăzești	x		

1	2	2.1.	3	3.1.
	Hangu			
	Mărgineni	x		
	Negrești	x		
	Petricani	x		
	Piatra Șoimului	x		
	Pipirig	x		
	Poiana Teiului	x		
	Răucești	x		
	Războieni	x		
	Sagna	x		
	Săbăoani	x		
	Ștefan cel Mare	x		
	Tazlău	x		
	Trifești	x		
	Tupilați			
	Zănești	x		
<b>OLT</b>	Mun. Caracal	x	Mun. Slatina	
	Or. Corabia	x		
	Brâncoveni	x		
	Călui	x		
	Dobrosloveni	x		
	Oboga	x		
	Poboru	x		
<b>PRAHOVA</b>	Or. Azuga		Mun. Ploiești	
	Or. Comarnic		Mun. Câmpina	
	Or. Urlați	x	Or. Breaza	
	Bănești		Or. Bușteni	
	Brazi	x	Or. Sinaia	
	Brebu	x	Or. Slănic	
	Bertea	x	Or. Vălenii de Munte	x
	Cerașu	x		
	Cornu	x		
	Drajna	x		
	Gherghița	x		
	Izvoarele	x		
	Măneciu			
	Provița de Sus	x		
	Sângeru	x		
	Ștefești	x		
	Starchiojd	x		
	Teișani	x		
	Telega	x		
	Valea Călugărească			
	Valea Doftanei			
<b>SATU MARE</b>	Mun. Carei	x	Mun. Satu Mare	
	Or. Tășnad	x	Or. Negrești-Oaș	x
	Bogdand	x		
	Călinești-Oaș	x		

1	2	2.1.	3	3.1.
	Certeze	x		
	Homoroade	x		
	Medieșu Aurit	x		
	Orașu Nou	x		
	Socond	x		
	Supur	x		
	Turț	x		
	Vama	x		
<b>SĂLAJ</b>	Mun. Zalău		Or. Cehu Silvaniei	x
	Or. Jibou			
	Or. Șimleu Silvaniei	x		
	Cizer	x		
	Crasna	x		
	Cristolț	x		
	Fildu de Jos	x		
	Gâlgău	x		
	Gârbou	x		
	Hida	x		
	Horoatu Crasnei	x		
	Ileanda			
	Meseșenii de Jos	x		
	Nușfalău	x		
	Poiana Blenchii	x		
	Românași	x		
	Sălățiș	x		
<b>SIBIU</b>	Or. Agnita	x	Mun. Sibiu	
	Or. Cisnădie		Mun. Mediaș	
	Or. Miercurea Sibiului	x	Or. Avrig	
	Alma	x	Or. Ocna Sibiului	x
	Alțina	x	Or. Săliște	
	Apoldu de Jos	x	Or. Tâlmăciu	
	Arpașu de Jos	x	Bazna	
	Ațel	x	Biertan	x
	Axente Sever	x	Boița	x
	Brateiu	x	Cârțișoara	
	Brădeni	x	Rășinari	
	Cârța	x	Sadu	
	Cristian		Tilișca	x
	Dârlos	x	Valea Viilor	x
	Gura Râului			
	Iacobeni	x		
	Jina	x		
	Laslea	x		
	Merghindeal	x		
	Moșna	x		
	Nocrich	x		
	Orlat	x		
	Poiana Sibiului	x		

1	2	2.1.	3	3.1.
	Porumbacu de Jos	x		
	Râu Sadului	x		
	Roşia	x		
	Slimnic	x		
	Şeica Mare	x		
	Şeica Mică	x		
	Turnu Roşu	x		
	Vurpăr	x		
<b>SUCEAVA</b>	Mun. Fălticeni	x	Mun. Suceava	
	Mun. Rădăuţi		Mun. Câmpulung Moldovenesc	
	Or. Siret	x	Mun. Vatra Dornei	
	Or. Solca	x	Or. Dolhasca	x
	Baia	x	Or. Gura Humorului	
	Boroaia	x	Arbore	x
	Cacica	x	Fundu Moldovei	x
	Cârlibaba		Mănăstirea Humorului	
	Ciocăneşti		Mitocu Dragomirnei	x
	Dărmăneşti	x	Pătrăuţi	x
	Dolheşti	x	Suceviţa	
	Dorna Arini		Vatra Moldoviţei	x
	Dorna Candrenilor	x		
	Drăgoieşti	x		
	Forăşti	x		
	Grămeşti	x		
	Hânţeşti	x		
	Horodniceni	x		
	Iacobeni	x		
	Izvoarele Sucevei	x		
	Marginea			
	Mălini	x		
	Moara	x		
	Moldova-Suliţa			
	Moldoviţa			
	Muşeniţa	x		
	Poiana Stampei	x		
	Pojorâta			
	Putna			
	Râşca	x		
	Sadova			
	Slatina	x		
	Stulpicani	x		
	Şaru Dornei			
	Şcheia			
	Todireşti	x		
	Udeşti	x		
	Vama			
<b>TELEORMAN</b>	Mun. Alexandria			
	Mun. Turnu Măgurele	x		

1	2	2.1.	3	3.1.
	Islaz	x		
	Năsturelu	x		
<b>TIMIȘ</b>	Mun. Lugoj		Mun. Timișoara	
	Or. Buziaș			
	Or. Făget	x		
	Or. Sănnicolau Mare	x		
	Banloc	x		
	Cenad	x		
	Criciova	x		
	Fârdea	x		
	Margina	x		
	Ohaba Lungă	x		
	Pietroasa	x		
	Știuca	x		
	Tomești			
<b>TULCEA</b>	Or. Babadag		Mun. Tulcea	
	Or. Isaccea	x	Or. Sulina	
	Or. Măcin	x	Murighiol	
	Beidaud	x	Niculițel	x
	Beștepe	x	Sfântu Gheorghe	
	C.A. Rosetti	x		
	Ceatalchioi	x		
	Chilia Veche			
	Crișan			
	Dorobanțu	x		
	Greci	x		
	Izvoarele	x		
	Jijila	x		
	Jurilovca			
	Luncavița	x		
	Mahmudia			
	Maliuc			
	Mihai Bravu	x		
	Nufăru	x		
	Peceneaga	x		
	Sarichioi	x		
	Slava Cercheză	x		
	Somova			
	Topolog	x		
	Valea Nucarilor	x		
<b>VASLUI</b>	Mun. Vaslui			
	Mun. Bârlad			
	Mun. Huși	x		
	Or. Murgeni	x		
	Drânceni	x		
	Gârceni	x		
	Ivănești	x		
	Lipovăț	x		

1	2	2.1.	3	3.1.
	Pădureni	x		
	Poienești	x		
	Solești	x		
	Vutcani	x		
<b>VÂLCEA</b>	Mun. Drăgășani	x	Mun. Râmnicu Vâlcea	
	Or. Brezoi	x	Or. Băile Govora	
	Or. Ocnele Mari	x	Or. Băile Olănești	
	Bărbătești	x	Or. Călimănești	
	Berislăvești	x	Or. Horezu	
	Bujoreni	x	Costești	x
	Câineni	x	Slătioara	x
	Dăești	x		
	Frâncești	x		
	Lungești	x		
	Malaia			
	Măldărești	x		
	Mihăești	x		
	Muiereasca	x		
	Nicolae Bălcescu	x		
	Păușești-Măglași	x		
	Racovița	x		
	Sălătrucel	x		
	Titești	x		
	Vaideeni	x		
	Vlădești	x		
	Voineasa			
<b>VRANCEA</b>	Or. Mărășești	x	Mun. Focșani	
	Or. Odobești	x		
	Or. Panciu	x		
	Andreiașu de Jos	x		
	Bârsești	x		
	Bordești	x		
	Dumbrăveni	x		
	Fitionești	x		
	Mera	x		
	Năruja	x		
	Nereju	x		
	Nistorești	x		
	Răcoasa	x		
	Reghiu	x		
	Ruginești	x		
	Slobozia Bradului	x		
	Soveja			
	Tulnici			
	Valea Sării	x		
	Vidra	x		
	Vizantea-Livezi	x		
	Vrâncioaia	x		
<b>MUN. BUCUREȘTI</b>			Mun. București	







**UNITĂȚI ADMINISTRATIV-TERITORIALE  
cu resurse naturale și antropice mari și foarte mari, care au probleme ale infrastructurii tehnice**

Județ	UAT cu concentrare mare	Probleme ale infrastructurii tehnice	UAT cu concentrare foarte mare	Probleme ale infrastructurii tehnice
1	2	2.2.	3	3.2.
<b>ALBA</b>	Mun. Aiud		Mun. Alba Iulia	
	Mun. Blaj		Mun. Sebeș	
	Or. Câmpeni		Or. Baia de Arieș	x
	Or. Cugir		Or. Zlatna	
	Or. Ocna Mureș		Almașu Mare	x
	Or. Teiuș		Avram Iancu	x
	Albac	x	Câlnic	
	Arieșeni	x	Cetatea de Baltă	
	Blandiana		Galda de Jos	
	Bucium	x	Ighiu	
	Cenade	x	Lopadea Nouă	x
	Ciugud		Râmetea	x
	Cricău	x	Râmeț	x
	Daia Română	x	Roșia Montană	
	Doștat	x	Săsciori	
	Fărău	x		
	Gârbova	x		
	Gârda de Sus	x		
	Horea	x		
	Întregalde	x		
	Jidvei			
	Livezile	x		
	Lunca Mureșului			
	Lupșa			
	Meteș	x		
	Mirăslău			
	Noșlac	x		
	Ocoliș	x		
	Pianu			
	Ponor	x		
	Poșaga	x		
	Sălcium	x		
	Săliște			
	Sântimbru			
	Scărișoara	x		
	Stremț	x		
	Șona			
	Șugag	x		
	Vidra	x		
	Vințu de Jos			

1	2	2.2.	3	3.2.
<b>ARAD</b>	Or. Ineu		Mun. Arad	
	Or. Pâncota		Or. Lipova	
	Bârzava		Moneasa	x
	Buteni		Săvârșin	
	Chisindia	x		
	Felnac			
	Ghioroc	x		
	Hălmăgel	x		
	Hălmagiu			
	Păuliș			
	Secusigiu	x		
	Șiria	x		
	Vărădia de Mureș			
	Vârfurile			
<b>ARGEȘ</b>	Or. Costești		Mun. Pitești	
	Or. Mioveni		Mun. Câmpulung	
	Or. Ștefănești		Mun. Curtea de Argeș	
	Or. Topoloveni		Rucăr	
	Albeștii de Muscel	x		
	Aninoasa	x		
	Arefu	x		
	Bascov			
	Băiculești			
	Bălilești	x		
	Berevoești	x		
	Boteni	x		
	Brăduleț	x		
	Budeasa	x		
	Bughea de Jos	x		
	Bughea de Sus			
	Călinești			
	Cetățeni	x		
	Corbeni			
	Corbi	x		
	Coșești	x		
	Cotmeana			
	Cuca	x		
	Dâmbovicioara			
Dobrești	x			
Domnești	x			
Dragoslavele				
Lerești	x			
Leordeni				
Mălureni	x			
Merișani				
Micești				
Mihăești				
Mioarele	x			

1	2	2.2.	3	3.2.
	Morărești			
	Moșoaia	x		
	Mușătești	x		
	Negrași	x		
	Nucșoara	x		
	Pietroșani	x		
	Poenarii de Argeș	x		
	Sălătrucu	x		
	Săpata	x		
	Schitu Golești			
	Stoenești	x		
	Stolnici			
	Suici	x		
	Tigveni	x		
	Țițești			
	Valea Iașului			
	Valea Mare-Pravăț			
	Vlădești	x		
<b>BACĂU</b>	Or. Comănești		Mun. Bacău	
	Or. Dărmănești		Or. Slănic-Moldova	
	Or. Târgu Ocna			
	Berești Tazlău			
	Berzunți	x		
	Căiuți			
	Dofteana	x		
	Oituz			
	Palanca	x		
<b>BIHOR</b>	Mun. Marghita		Mun. Oradea	
	Mun. Salonta		Mun. Beiuș	
	Or. Aleșd		Or. Săcueni	
	Or. Nucet		Criștioru de Jos	
	Or. Ștei		Sânmartin	
	Or. Vașcău		Vadu Crișului	
	Or. Valea lui Mihai			
	Aușeu			
	Bratca			
	Budureasa	x		
	Bulz	x		
	Buntești	x		
	Câmpani	x		
	Derna	x		
	Diosig			
	Hidișelu de Sus			
	Ineu	x		
	Pietroasa	x		
	Pomezau	x		
	Popești	x		
	Remetea	x		

1	2	2.2.	3	3.2.
	Rieni			
	Sălacea	x		
	Șinteu	x		
	Șoimi	x		
	Șuncuiuș			
	Tinca			
	Vârciorog	x		
<b>BISTRIȚA-NĂSĂUD</b>	Or. Beclean		Mun. Bistrița	
	Bistrița Bârgăului		Or. Năsăud	
	Budacu de Jos	x	Or. Sângeorz-Băi	
	Căianu Mic	x	Livezile	
	Cetate	x	Lechința	
	Chiochiș		Maieru	x
	Ciceu-Mihăiești	x	Prundu Bârgăului	
	Coșbuc	x	Rodna	
	Dumitra	x	Șanț	x
	Galații Bistriței		Târlîșua	x
	Ilva Mare	x		
	Leșu	x		
	Lunca Ilvei	x		
	Nimigea			
	Nușeni	x		
	Parva	x		
	Rebrișoara	x		
	Romuli	x		
	Salva			
	Silivașu de Câmpie			
	Sintereag			
	Spermezeu	x		
	Șieu	x		
	Șieu-Măgheruș			
	Șieu-Odorhei			
	Teaca			
	Telciu			
	Tiha Bârgăului			
	Uriu			
	Urmeniș			
	Zagra	x		
<b>BOTOȘANI</b>	Mun. Botoșani			
	Mun. Dorohoi			
	Or. Bucecea			
	Or. Săveni			
	Dersca	x		
	Frumușica	x		
	Mihai Eminescu			
	Tudora	x		
	Vârfu Câmpului	x		
	Vorona	x		

1	2	2.2.	3	3.2.
<b>BRAȘOV</b>	Mun. Codlea		Mun. Brașov	
	Mun. Făgăraș		Mun. Săcele	
	Or. Ghimbav		Or. Râșnov	
	Or. Predeal		Or. Rupea	
	Augustin	x	Or. Zărnești	
	Beclean		Bran	
	Budila	x	Bunești	
	Cața	x	Prejmer	
	Cristian		Sâmbăta de Sus	x
	Crizbav	x		
	Drăguș	x		
	Dumbrăvița			
	Feldioara			
	Fundata			
	Hărman			
	Hoghiz			
	Homorod			
	Lisa	x		
	Măieruș			
	Moieciu			
	Părău			
	Poiana Mărului			
	Racoș	x		
	Recea	x		
	Sânpetru			
	Șercaia			
	Șinca			
	Șinca Nouă	x		
	Șoarș	x		
	Teliu	x		
	Viștea			
	Voila			
	Vulcan			
<b>BRĂILA</b>	Berteștii de Jos	x	Mun. Brăila	
	Gropeni			
	Măxineni	x		
	Stăncuța	x		
	Tichilești			
	Tufești	x		
	Vișani	x		
<b>BUZĂU</b>	Mun. Buzău		Colți	x
	Or. Nehoiu			
	Or. Pătârlagele			
	Berca			
	Bisoca	x		
	Buda	x		
	Chiojdu	x		
	Cislău			

1	2	2.2.	3	3.2.
	Gura Teghii	x		
	Lopătari	x		
	Măgura			
	Mărgăritești	x		
	Mânzălești	x		
	Merei			
	Pănătău	x		
	Pietroasele			
	Tisău	x		
	Viperești	x		
<b>CARAȘ-SEVERIN</b>	Or. Anina		Mun. Caransebeș	
	Or. Moldova Nouă		Mun. Reșița	
	Armeniș		Or. Băile Herculane	
	Bozovici		Or. Oravița	
	Carașova	x	Berzasca	
	Cărbunari	x	Brebu Nou	x
	Ciclova Română	x	Văliug	x
	Cornereva	x	Zăvoi	
	Coronini (Pescari)	x		
	Doclin	x		
	Domașnea			
	Eftimie Murgu	x		
	Ezeriș	x		
	Gârnic	x		
	Goruia	x		
	Iablanița	x		
	Lăpușnicu Mare	x		
	Mehadia			
	Obreja			
	Pojejena	x		
	Prigor	x		
	Sasca Montană	x		
	Sichevița	x		
	Socol	x		
	Șopotu Nou	x		
	Teregova	x		
	Topleț			
	Turnu Ruieni	x		
	Zorlențu Mare	x		
<b>CĂLĂRAȘI</b>	Mun. Călărași			
	Mânăstirea			
<b>CLUJ</b>	Mun. Dej		Mun. Cluj-Napoca	
	Mun. Turda		Mun. Gherla	
	Or. Huedin			
	Baciu			
	Beliș	x		
	Călățele			
	Ciucea			

1	2	2.2.	3	3.2.
	Ciurila	x		
	Cojocna			
	Feleacu			
	Fizeșu Gherlii	x		
	Florești			
	Gilău			
	Iara			
	Izvoru Crișului			
	Mănăstireni			
	Mărgău	x		
	Mihai Viteazu			
	Negreni	x		
	Petreștii de Jos	x		
	Poieni			
	Săcuieu	x		
	Săndulești			
	Săvădisla	x		
	Sâncraiu	x		
	Sic	x		
	Tureni			
<b>CONSTANȚA</b>	Mun. Medgidia		Mun. Constanța	
	Or. Băneasa		Mun. Mangalia	
	Or. Cernavodă		Or. Basarabi	
	Or. Hârșova		Or. Eforie	
	Or. Năvodari		Or. Techirghiol	
	Or. Ovidiu		Albești	x
	23 August		Agigea	
	Adamclisi		Aliman	x
	Corbu	x	Istria	
	Costinești		Limanu	
	Crucea		Topalu	x
	Deleni	x		
	Dobromir	x		
	Grădina	x		
	Independența	x		
	Ion Corvin	x		
	Lipnița			
	Mihai Viteazu			
	Oltina	x		
	Ostrov			
	Pecineaga	x		
	Peștera	x		
	Săcele			
	Tuzla			
<b>COVASNA</b>	Or. Baraolt		Mun. Sfântu Gheorghe	
	Or. Întorsura Buzăului		Mun. Târgu Secuiesc	
	Aita Mare	x	Or. Covasna	
	Arcuș	x	Comandău	x

1	2	2.2.	3	3.2.
	Băţani		Malnaş	
	Belin	x	Reci	
	Bixad	x	Turia	
	Bodoc		Vâlcele	x
	Boroşneu Mare		Vârghiş	x
	Brăduţ	x	Zăbala	x
	Breţcu			
	Cătălina			
	Cernat			
	Estelnic	x		
	Gheliţa	x		
	Ilieni	x		
	Ojdula	x		
	Ozun			
	Poian	x		
	Sânzieni			
	Valea Crişului			
	Zagon	x		
<b>DÂMBOVIŢA</b>	Or. Fieni		Mun. Târgovişte	
	Or. Moreni		Or. Pucioasa	
	Aninoasa	x	Moroeni	
	Bezdead	x		
	Bucşani			
	Cobia			
	Corbii Mari			
	Nucet	x		
	Ocniţa			
	Odobeşti	x		
	Petreşti			
	Pietroşiţa			
	Potlogi	x		
	Răzvad			
	Runcu	x		
	Tătărani	x		
	Văcăreşti			
	Voineşti	x		
	Vulcana-Băi	x		
	Vulcana-Pandele	x		
<b>DOLJ</b>	Or. Segarcea		Mun. Craiova	
	Cernăteşti	x		
	Desa	x		
	Malu Mare			
	Melineşti	x		
<b>GALAŢI</b>	Mun. Tecuci		Mun. Galaţi	
	Or. Bereşti	x		
	Băleni	x		
	Bereşti-Meria	x		



1	2	2.2.	3	3.2.
	Brăhăşeşti	x		
	Buciumeni			
	Cavadineşti	x		
	Cerţeşti	x		
	Corod	x		
	Cudalbi	x		
	Drăguşeni	x		
	Folteşti			
	Fundeni	x		
	Poiana	x		
	Scânteieşti	x		
	Tuluceşti			
	Vânători	x		
<b>GIURGIU</b>	Mun. Giurgiu		Comana	
<b>GORJ</b>	Or. Novaci	x	Mun. Târgu Jiu	
	Or. Târgu Cărbuneşti		Or. Bumbuşti-Jiu	
	Or. Turceni		Or. Tismana	x
	Aninoasa		Baia de Fier	x
	Arcani	x	Peştişani	x
	Bălăneşti	x	Polovragi	
	Bengeşti-Ciocadia	x		
	Câlnic			
	Ciuperceni			
	Crasna	x		
	Drăgoteşti	x		
	Glogova	x		
	Hurezani			
	Leleşti	x		
	Mătăsari			
	Muşeteşti	x		
	Padeş	x		
	Runcu			
	Săcelu	x		
	Schela	x		
	Scoarţa			
	Stăneşti	x		
	Teleşti			
	Vladimir	x		
<b>HARGHITA</b>	Mun. Ordoheiu Secuiesc		Mun. Miercurea-Ciuc	
	Mun. Topliţa		Mun. Gheorgheni	
	Or. Borsec		Or. Băile Tuşnad	
	Or. Cristuru Secuiesc		Dârjiu	
	Or. Vlăhiţa			
	Atid	x		
	Bilbor	x		
	Cârţa			
	Ciucsângeorgiu	x		
	Corund	x		

1	2	2.2.	3	3.2.
	Cozmeni	x		
	Ditrău			
	Felicești			
	Frumoasa			
	Lăzarea			
	Lelicești	x		
	Lunca de Jos	x		
	Lupeni			
	Merești	x		
	Mihăilești			
	Păuleni-Ciuc			
	Plăieșii de Jos	x		
	Porumbeni	x		
	Praid			
	Racu	x		
	Sâncrăieni			
	Sândominic			
	Sânsimion			
	Sântimbru	x		
	Subcetate			
	Suseni			
	Șimonești			
	Tulgheș	x		
	Zetea	x		
<b>HUNEDOARA</b>	Mun. Hunedoara		Mun. Deva	
	Mun. Orăștie		Or. Geoagiu	
	Mun. Petroșani		Bănița	
	Mun. Vulcan		Boșorod	x
	Or. Aninoasa		Densuș	x
	Or. Călan		Orăștioara de Sus	x
	Or. Hațeg		Sarmizegetusa	x
	Or. Petrila			
	Or. Simeria			
	Or. Uricani			
	Baia de Criș			
	Băița	x		
	Bătrâna	x		
	Balșa	x		
	Baru			
	Beriu	x		
	Brănișca	x		
	Breteia Română			
	Buceș	x		
	Bulzeștii de Sus	x		
	Bunila	x		
	Burjuc			
	Cârjiți	x		
	Crișcior			

1	2	2.2.	3	3.2.
	General Berthelot	x		
	Gurasada			
	Lăpuşiu de Jos			
	Lunca Cernii de Jos	x		
	Pestişu Mic	x		
	Pui			
	Rachitova	x		
	Rapoltu Mare	x		
	Râu de Mori	x		
	Ribiţa	x		
	Romos			
	Sălaşu de Sus			
	Sântămăria Orlea			
	Şoimuş			
	Topliţa	x		
	Toteşti	x		
	Vaţa de Jos			
	Veţel			
	Zam			
<b>IALOMIŢA</b>	Mun. Slobozia			
	Or. Amara			
	Borduşani			
	Giurgeni			
	Maia	x		
	Stelnică			
<b>IAŞI</b>	Or. Hârlău		Mun. Iaşi	
	Bârnova	x		
	Brăeşti	x		
	Ciurea	x		
	Cotnari			
	Cucuteni	x		
	Deleni	x		
	Dobrovăţ	x		
	Leţcani			
	Mironeasa	x		
	Răducăneni			
	Schitu Duca	x		
	Strunga			
<b>ILFOV</b>	Brăneşti		Mogoşoaia	
	Cernica			
	Ciolpani			
	Snagov			
<b>MARAMUREŞ</b>	Or. Sălişte de Sus	x	Mun. Baia Mare	
	Or. Căvnic		Mun. Sighetu Marmăţiei	
	Or. Seini		Or. Baia Sprie	
	Or. Tăuţii-Măgherauş		Or. Borşa	
	Or. Ulmeni		Or. Şomcuta Mare	
	Asuaju de Sus	x	Or. Târgu Lăpuş	

1	2	2.2.	3	3.2.
	Băița de sub Codru	x	Or. Vișeu de Sus	
	Băiuț	x	Bârsana	x
	Băsești	x	Budești	
	Bicaz	x	Desești	
	Bistra	x	Ieud	x
	Bocicoiu Mare	x	Ocna Șugatag	
	Bogdan Vodă	x	Poienile Izei	x
	Boiu Mare	x	Rona de Jos	x
	Botiza	x	Săpânța	x
	Călinești	x	Satulung	
	Câmpulung la Tisa	x	Șișești	x
	Cernești			
	Cicârlău			
	Coaș	x		
	Colțău	x		
	Copalnic-Mănăstur			
	Coroieni	x		
	Cupșeni	x		
	Dumbrăvița			
	Fărcașa			
	Giulești	x		
	Lăpuș	x		
	Leordina	x		
	Moisei			
	Oarța de Jos	x		
	Petrova	x		
	Poienile de sub Munte	x		
	Remetea Chioarului			
	Remeți	x		
	Repedea	x		
	Rona de Sus			
	Rozavlea	x		
	Ruscova	x		
	Sarasău	x		
	Săcălășeni			
	Săcel			
	Suciu de Sus	x		
	Șieu			
	Vadu Izei	x		
	Valea Chioarului			
	Vima Mică	x		
	Vișeu de Jos			
<b>MEHEDINȚI</b>	Mun. Orșova		Mun. Drobeta-Turnu Severin	
	Bala	x	Or. Baia de Aramă	x
	Balta	x	Svinița	x
	Cireșu	x		
	Dubova	x		
	Eșelnița			

1	2	2.2.	3	3.2.
	Godeanu	x		
	Hinova			
	Ilovăț	x		
	Ilovița	x		
	Isverna	x		
	Izvoru Bârzii	x		
	Obârșia-Cloșani	x		
	Podeni	x		
	Ponoarele	x		
	Șișești	x		
	Șimian			
<b>MUREȘ</b>	Or. Iernut		Mun. Târgu Mureș	
	Or. Luduș		Mun. Sighișoara	
	Or. Miercurea Nirajului		Mun. Reghin	
	Or. Sărmașu		Or. Sovata	
	Or. Sângeorgiu de Pădure		Răstolița	
	Or. Ungheni		Saschiz	
	Adămuș			
	Albești			
	Apold	x		
	Bahnea	x		
	Band			
	Batoș			
	Băgaciu	x		
	Băla			
	Beica de Jos	x		
	Bereni	x		
	Bichiș	x		
	Brâncovenești			
	Breaza			
	Ceuașu de Câmpie			
	Chiheru de Jos	x		
	Corunca	x		
	Cozma	x		
	Crăciunești			
	Cuci			
	Daneș			
	Deda			
	Ernei			
	Eremitu	x		
	Fântânele			
	Gănești			
	Ghindari			
	Gornești			
	Gurghiu			
	Hodoșa	x		
	Ibănești	x		
	Lunca			

1	2	2.2.	3	3.2.
	Lunca Bradului			
	Mădăraș	x		
	Mica			
	Nadeș			
	Neaua	x		
	Ogra			
	Păsăreni			
	Petelea			
	Râciu			
	Sărățeni	x		
	Sâncraiu de Mureș			
	Sângeorgiu de Mureș			
	Sânpaul			
	Sânpetru de Câmpie			
	Sântana de Mureș			
	Solovăstru			
	Stânceni			
	Suseni			
	Suplac			
	Vărgata			
	Vânători			
	Vețca	x		
	Viișoara	x		
	Voivodeni	x		
	Zagăr			
	Zau de Câmpie			
<b>NEAMȚ</b>	Mun. Roman		Mun. Piatra-Neamț	
	Or. Bicaș		Or. Târgu-Neamț	
	Or. Roznov		Alexandru cel Bun	
	Bahna	x	Agapia	x
	Bârgăuani	x	Bălțatești	x
	Bicazu Ardelean		Ceahlău	
	Bicaz-Chei	x	Pângărați	
	Bira	x	Tarcău	x
	Borca	x	Vânători-Neamț	x
	Borlești	x		
	Botești			
	Brusturi	x		
	Cândești	x		
	Cordun			
	Crăcăoani	x		
	Dămuc	x		
	Dragomirești	x		
	Farcașa	x		
	Gârcina	x		
	Gherăești			
	Girov	x		
	Grințieș	x		

1	2	2.2.	3	3.2.
	Grumăzești	x		
	Hangu	x		
	Mărgineni	x		
	Negrești	x		
	Petricani	x		
	Piatra Șoimului	x		
	Pipirig	x		
	Poiana Teiului	x		
	Răucești			
	Războieni	x		
	Sagna	x		
	Săbăoani			
	Ștefan cel Mare	x		
	Tazlău	x		
	Trifești			
	Tupilați			
	Zănești			
<b>OLT</b>	Mun. Caracal		Mun. Slatina	
	Or. Corabia			
	Brâncoveni	x		
	Călui	x		
	Dobrosloveni			
	Oboga	x		
	Poboru	x		
<b>PRAHOVA</b>	Or. Azuga		Mun. Ploiești	
	Or. Comarnic		Mun. Câmpina	
	Or. Urlați		Or. Breaza	
	Bănești		Or. Bușteni	
	Brazi		Or. Sinaia	
	Brebu	x	Or. Slănic	
	Bertea	x	Or. Vălenii de Munte	
	Cerașu	x		
	Cornu			
	Drajna	x		
	Gherghița	x		
	Izvoarele			
	Măneciu			
	Provița de Sus	x		
	Sângeru	x		
	Ștefești	x		
	Starchiojd	x		
	Teișani			
	Telega			
	Valea Călugărească			
	Valea Doftanei	x		
<b>SATU MARE</b>	Mun. Carei		Mun. Satu Mare	
	Or. Tășnad		Or. Negrești-Oaș	
	Bogdand	x		

1	2	2.2.	3	3.2.
	Călinești-Oaș	x		
	Certeze	x		
	Homoroade	x		
	Medieșu Aurit			
	Orașu Nou			
	Socond	x		
	Supur			
	Turț	x		
	Vama			
<b>SĂLAJ</b>	Mun. Zalău		Or. Cehu Silvaniei	
	Or. Jibou			
	Or. Șimleu Silvaniei			
	Cizer	x		
	Crasna	x		
	Cristolț	x		
	Fildu de Jos	x		
	Gâlgău			
	Gârbou	x		
	Hida			
	Horoatu Crasnei	x		
	Ileanda			
	Meseșenii de Jos	x		
	Nușfalău	x		
	Poiana Blenchii	x		
	Românași			
	Sălățiș	x		
<b>SIBIU</b>	Or. Agnita		Mun. Sibiu	
	Or. Cisnădie		Mun. Mediaș	
	Or. Miercurea Sibiului		Or. Avrig	
	Alma	x	Or. Ocna Sibiului	
	Alțina	x	Or. Săliște	
	Apoldu de Jos	x	Or. Tâlmăciu	
	Arpașu de Jos	x	Bazna	
	Ațel		Biertan	x
	Axente Sever		Boița	x
	Brateiu	x	Cârțișoara	x
	Brădeni	x	Rășinari	x
	Cârța		Sadu	x
	Cristian		Tilișca	x
	Dârlos		Valea Viilor	x
	Gura Râului	x		
	Iacobeni	x		
	Jina	x		
	Laslea	x		
	Merghindeal	x		
	Moșna	x		
	Nocrich	x		
	Orlat			



1	2	2.2.	3	3.2.
	Poiana Sibiului	x		
	Porumbacu de Jos	x		
	Râu Sadului	x		
	Roşia			
	Slimnic			
	Şeica Mare			
	Şeica Mică	x		
	Turnu Roşu	x		
	Vurpăr	x		
<b>SUCEAVA</b>	Mun. Fălticeni		Mun. Suceava	
	Mun. Rădăuţi		Mun. Câmpulung Moldovenesc	
	Or. Siret		Mun. Vatra Dornei	
	Or. Solca	x	Or. Dolhasca	
	Baia	x	Or. Gura Humorului	
	Boroaia		Arbore	x
	Cacica	x	Fundu Moldovei	x
	Cârlibaba	x	Mănăstirea Humorului	x
	Ciocăneşti	x	Mitocu Dragomirnei	x
	Dărmăneşti		Pătrăuţi	
	Dolheşti	x	Suceviţa	x
	Dorna-Arini	x	Vatra Moldoviţei	x
	Dorna Candrenilor			
	Drăgoieşti			
	Forăşti			
	Grămeşti	x		
	Hânţeşti	x		
	Horodniceni	x		
	Iacobeni			
	Izvoarele Sucevei	x		
	Marginea	x		
	Mălini	x		
	Moara	x		
	Moldova-Suliţa	x		
	Moldoviţa	x		
	Muşeniţa	x		
	Poiana Stampei			
	Pojorâta			
	Putna			
	Râşca	x		
	Sadova	x		
	Slatina	x		
	Stulpicani	x		
	Şaru Dornei	x		
	Şcheia			
	Todireşti	x		
	Udeşti	x		
	Vama			
<b>TELEORMAN</b>	Mun. Alexandria			
	Mun. Turnu Măgurele			

1	2	2.2.	3	3.2.
	Islaz	x		
	Năsturelu	x		
<b>TIMIȘ</b>	Mun. Lugoj		Mun. Timișoara	
	Or. Buziaș			
	Or. Făget			
	Or. Sânnicolau Mare			
	Banloc			
	Cenad			
	Criciova	x		
	Fârdea	x		
	Margina			
	Ohaba Lungă	x		
	Pietroasa	x		
	Știuca	x		
	Tomești	x		
<b>TULCEA</b>	Or. Babadag		Mun. Tulcea	
	Or. Isaccea		Or. Sulina	x
	Or. Măcin		Murighiol	x
	Beidaud	x	Niculitel	
	Beștepe	x	Sfântu Gheorghe	x
	C.A. Rosetti	x		
	Ceatalchioi	x		
	Chilia Veche	x		
	Crișan	x		
	Dorobanțu	x		
	Greci	x		
	Izvoarele	x		
	Jijila			
	Jurilovca	x		
	Luncavița			
	Mahmudia	x		
	Maliuc	x		
	Mihai Bravu			
	Nufăru	x		
	Peceneaga	x		
	Sarichioi			
	Slava Cercheză	x		
	Somova			
	Topolog	x		
	Valea Nucarilor	x		
<b>VASLUI</b>	Mun. Vaslui			
	Mun. Bârlad			
	Mun. Huși			
	Or. Murgeni			
	Drânceni			
	Gârceni	x		
	Ivănești	x		
	Lipovăț	x		
	Pădureni	x		

1	2	2.2.	3	3.2.
	Poieniști	x		
	Solești	x		
	Vutcani	x		
<b>VÂLCEA</b>	Mun. Drăgășani		Mun. Râmnicu Vâlcea	
	Or. Brezoi		Or. Băile Govora	
	Or. Ocnele Mari		Or. Băile Olănești	x
	Bărbătești	x	Or. Călimănești	
	Berislăvești	x	Or. Horezu	
	Bujoreni		Costești	
	Câineni		Slătioara	x
	Dăești			
	Frâncești	x		
	Lungești	x		
	Malaia	x		
	Măldărești	x		
	Mihăești			
	Muiereasca	x		
	Nicolae Bălcescu	x		
	Păușești-Măglași	x		
	Racovița			
	Sălătrucel	x		
	Titești	x		
	Vaideeni	x		
	Vlădești			
	Voineasa	x		
<b>VRANCEA</b>	Or. Mărășești		Mun. Focșani	
	Or. Odobești			
	Or. Panciu			
	Andriașu de Jos	x		
	Bârsești	x		
	Bordești	x		
	Dumbrăveni			
	Fitionești	x		
	Mera	x		
	Năruja	x		
	Nereju	x		
	Nistorești	x		
	Răcoasa	x		
	Reghiu	x		
	Ruginești			
	Slobozia Bradului			
	Soveja	x		
	Tulnici	x		
	Valea Sării	x		
	Vidra			
	Vizantea-Livezi	x		
	Vrâncioaia	x		
<b>MUN. BUCUREȘTI</b>			Mun. București	





**UNITĂȚI ADMINISTRATIV-TERITORIALE**  
**cu resurse naturale și antropice, mari și foarte mari, care au probleme ale infrastructurii turistice și tehnice**

Județ	UAT cu concentrare mare	Probleme ale infrastructurii		UAT cu concentrare foarte mare	Probleme ale infrastructurii	
		Turistice	Tehnice		Turistice	Tehnice
1	2	2.1.	2.2.	3	3.1.	3.2.
<b>ALBA</b>	Mun. Aiud			Mun. Alba Iulia		
	Mun. Blaj			Mun. Sebeș		
	Or. Câmpeni			Or. Baia de Arieș	x	x
	Or. Cugir			Or. Zlatna	x	
	Or. Ocna Mureș			Almașu Mare	x	x
	Or. Teiuș	x		Avram Iancu	x	x
	Albac		x	Câlnic	x	
	Arieșeni		x	Cetatea de Baltă	x	
	Blandiana	x		Galda de Jos	x	
	Bucium	x	x	Ighiu	x	
	Cenade	x	x	Lopadea Nouă	x	x
	Ciugud	x		Râmetea		x
	Cricău	x	x	Râmeț	x	x
	Daia Română	x	x	Roșia Montană	x	
	Doștat	x	x	Săsciori	x	
	Fărău	x	x			
	Gârbova	x	x			
	Gârda de Sus		x			
	Horea	x	x			
	Întregalde	x	x			
	Jidvei	x				
	Livezile	x	x			
	Lunca Mureșului	x				
	Lupșa	x				
	Meteș	x	x			
	Mirăslău	x				
	Noșlac	x	x			
	Ocoliș	x	x			
	Pianu					
	Ponor	x	x			
	Poșaga	x	x			
	Sălcuia	x	x			
	Săliște	x				
	Sântimbru	x				
	Scărișoara	x	x			
	Stremț	x	x			
	Șona	x				
	Șugag	x	x			
	Vidra	x	x			
	Vințu de Jos	x				

1	2	2.1.	2.2.	3	3.1.	3.2.
<b>ARAD</b>	Or. Ineu	x		Mun. Arad		
	Or. Pâncota	x		Or. Lipova		
	Bârzava	x		Moneasa		x
	Buteni	x		Săvârșin	x	
	Chisindia	x	x			
	Felnac	x				
	Ghioroc	x	x			
	Hălmăgel	x	x			
	Hălmagiu					
	Păuliș					
	Secusigiu	x	x			
	Șiria	x	x			
	Vărădia de Mureș	x				
	Vârfurile	x				
<b>ARGEȘ</b>	Or. Costești	x		Mun. Pitești		
	Or. Mioveni	x		Mun. Câmpulung		
	Or. Ștefănești	x		Mun. Curtea de Argeș		
	Or. Topoloveni	x		Rucăr		
	Albeștii de Muscel	x	x			
	Aninoasa	x	x			
	Arefu		x			
	Bascov					
	Băiculești	x				
	Bălilești	x	x			
	Berevoești	x	x			
	Boteni	x	x			
	Brăduleț	x	x			
	Budeasa		x			
	Bughea de Jos	x	x			
	Bughea de Sus	x				
	Călinești	x				
	Cetățeni	x	x			
	Corbeni					
	Corbi	x	x			
	Coșești	x	x			
	Cotmeana	x				
	Cuca	x	x			
	Dâmbovicioara					
	Dobrești	x	x			
	Domnești	x	x			
	Dragoslavele					
	Lerești		x			
	Leordeni	x				
	Mălureni	x	x			
	Merișani	x				
	Micești	x				
	Mihăești	x				
	Mioarele	x	x			

1	2	2.1.	2.2.	3	3.1.	3.2.
	Morărești	x				
	Moșoaia	x	x			
	Mușătești	x	x			
	Negrași	x	x			
	Nucșoara	x	x			
	Pietroșani	x	x			
	Poenarii de Argeș	x	x			
	Sălătrucu	x	x			
	Săpata	x	x			
	Schitu Golești	x				
	Stoenești	x	x			
	Stolnici	x				
	Suici	x	x			
	Tigveni	x	x			
	Țițești	x				
	Valea Iașului	x				
	Valea Mare-Pravăț	x				
	Vlădești	x	x			
<b>BACĂU</b>	Or. Comănești			Mun. Bacău		
	Or. Dărmănești			Or. Slănic-Moldova		
	Or. Târgu Ocna					
	Berești-Tazlău					
	Berzunți	x	x			
	Căiuți					
	Doftena	x	x			
	Oituz					
	Palanca	x	x			
<b>BIHOR</b>	Mun. Marghita	x		Mun. Oradea		
	Mun. Salonta	x		Mun. Beiuș		
	Or. Aleșd			Or. Săcueni	x	
	Or. Nucet			Criștioru de Jos	x	
	Or. Ștei	x		Sânmartin		
	Or. Vașcău	x		Vadu Crișului	x	
	Or. Valea lui Mihai	x				
	Aușeu	x				
	Bratca	x				
	Budureasa		x			
	Bulz		x			
	Buntești	x	x			
	Câmpani	x	x			
	Derna	x	x			
	Diosig	x				
	Hidișelu de Sus					
	Ineu	x	x			
	Pietroasa		x			
	Pomezzeu	x	x			
	Popești	x	x			
	Remetea	x	x			

1	2	2.1.	2.2.	3	3.1.	3.2.
	Rieni	x				
	Sălacea	x	x			
	Șinteu	x	x			
	Șoimi	x	x			
	Șuncuiuș					
	Tinca					
	Vârciorog	x	x			
<b>BISTRIȚA-NĂSĂUD</b>	Or. Beclean			Mun. Bistrița		
	Bistrița Bârgăului	x		Or. Năsăud	x	
	Budacu de Jos	x	x	Or. Sângeorz-Băi		
	Căianu Mic	x	x	Livezile	x	
	Cetate	x	x	Lechința	x	
	Chiochiș	x		Maieru	x	x
	Ciceu-Mihăești	x	x	Prundu Bârgăului	x	
	Coșbuc	x	x	Rodna	x	
	Dumitra	x	x	Șanț		x
	Galații Bistriței	x		Târlîșua	x	x
	Ilva Mare	x	x			
	Leșu	x	x			
	Lunca Ilvei	x	x			
	Nimigea	x				
	Nușeni	x	x			
	Parva		x			
	Rebrișoara	x	x			
	Romuli	x	x			
	Salva	x				
	Silivașu de Câmpie	x				
	Sintereag	x				
	Spermezeu	x	x			
	Șieu	x	x			
	Șieu-Măgheruș	x				
	Șieu-Odorhei	x				
	Teaca	x				
	Telciu	x				
	Tiha Bârgăului					
	Uriu	x				
	Urmeniș	x				
	Zagra	x	x			
<b>BOTOȘANI</b>	Mun. Botoșani					
	Mun. Dorohoi					
	Or. Bucecea	x				
	Or. Săveni	x				
	Dersca	x	x			
	Frumușica	x	x			
	Mihai Eminescu					
	Tudora	x	x			
	Vârfu Câmpului	x	x			
	Vorona	x	x			



1	2	2.1.	2.2.	3	3.1.	3.2.
<b>BRAȘOV</b>	Mun. Codlea	x		Mun. Brașov		
	Mun. Făgăraș			Mun. Săcele		
	Or. Ghimbav			Or. Râșnov	x	
	Or. Predeal			Or. Rupea	x	
	Augustin		x	Or. Zănești		
	Beclean			Bran		
	Budila	x	x	Bunești		
	Cața	x	x	Prejmer	x	
	Cristian	x		Sâmbăta de Sus	x	x
	Crizbav	x	x			
	Drăguș	x	x			
	Dumbrăvița	x				
	Feldioara	x				
	Fundata					
	Hărman	x				
	Hoghiz	x				
	Homorod	x				
	Lisa	x	x			
	Măieruș	x				
	Moieciu					
	Părău	x				
	Poiana Mărului					
	Racoș	x	x			
	Recea	x	x			
	Sânpetru					
	Șercaia	x				
	Șinca	x				
	Șinca Nouă	x	x			
	Șoarș	x	x			
	Teliu	x	x			
	Viștea	x				
	Voila					
	Vulcan	x				
<b>BRĂILA</b>	Berteștii de Jos	x	x	Mun. Brăila		
	Gropeni	x				
	Măxineni	x	x			
	Stăncuța	x	x			
	Tichilești	x				
	Tufești	x	x			
	Vișani	x	x			
<b>BUZĂU</b>	Mun. Buzău			Colți	x	x
	Or. Nehoiu	x				
	Or. Pătârlagele	x				
	Berca	x				
	Bisoca	x	x			
	Buda	x	x			
	Chiojdu	x	x			
	Cislău					

1	2	2.1.	2.2.	3	3.1.	3.2.
	Gura Teghii	x	x			
	Lopătari	x	x			
	Măgura	x				
	Mărgăritești	x	x			
	Mânzălești	x	x			
	Merei					
	Pănătău	x	x			
	Pietroasele	x				
	Tisău		x			
	Viperești	x	x			
<b>CARAȘ-SEVERIN</b>	Or. Anina	x		Mun. Caransebeș		
	Or. Moldova Nouă	x		Mun. Reșița		
	Armeniș	x		Or. Băile Herculane		
	Bozovici			Or. Oravița	x	
	Carașova	x	x	Berzasca	x	
	Cărbunari	x	x	Brebu Nou		x
	Ciclova Română	x	x	Văliug		x
	Cornereva	x	x	Zăvoi		
	Coronini (Pescari)	x	x			
	Doclin	x	x			
	Domașnea	x				
	Eftimie Murgu	x	x			
	Ezeriș	x	x			
	Gârnic	x	x			
	Goruia	x	x			
	Iablașița	x	x			
	Lăpușnicu Mare	x	x			
	Mehadia					
	Obreja	x				
	Pojejena		x			
	Prigor	x	x			
	Sasca Montană	x	x			
	Sichevița	x	x			
	Socol	x	x			
	Șopotu Nou	x	x			
	Teregova	x	x			
	Topleț	x				
	Turnu Ruieni		x			
	Zorlențu Mare	x	x			
<b>CĂLĂRAȘI</b>	Mun. Călărași					
	Mănăstirea	x				
<b>CLUJ</b>	Mun. Dej			Mun. Cluj-Napoca		
	Mun. Turda			Mun. Gherla		
	Or. Huedin	x				
	Baciu	x				
	Beliș		x			
	Călățele	x				
	Ciucea					

1	2	2.1.	2.2.	3	3.1.	3.2.
	Ciurila	x	x			
	Cojocna	x				
	Feleacu					
	Fizeșu Gherlii	x	x			
	Florești	x				
	Gilău					
	Iara					
	Izvoru Crișului	x				
	Mănăstireni	x				
	Mărgău		x			
	Mihai Viteazu					
	Negreni	x	x			
	Petreștii de Jos	x	x			
	Poieni					
	Săcuieu	x	x			
	Săndulești	x				
	Săvădisla		x			
	Sâncraiu		x			
	Sic		x			
	Tureni	x				
<b>CONSTANȚA</b>	Mun. Medgidia	x		Mun. Constanța		
	Or. Băneasa	x		Mun. Mangalia		
	Or. Cernavodă	x		Or. Basarabi	x	
	Or. Hârșova	x		Or. Eforie		
	Or. Năvodari			Or. Techirghiol		
	Or. Ovidiu			Albești	x	x
	23 August	x		Agigea	x	
	Adamclisi	x		Aliman	x	x
	Corbu	x	x	Istria	x	
	Costinești			Limanu		
	Crucea	x		Topalu		x
	Deleni	x	x			
	Dobromir	x	x			
	Grădina	x	x			
	Independența	x	x			
	Ion Corvin	x	x			
	Lipnița	x				
	Mihai Viteazu	x				
	Oltina	x	x			
	Ostrov	x				
	Pecineaga	x	x			
	Peștera	x	x			
	Săcele					
	Tuzla					
<b>COVASNA</b>	Or. Baraolt			Mun. Sfântu Gheorghe		
	Or. Întorsura Buzăului	x		Mun. Târgu Secuiesc		
	Aita Mare	x	x	Or. Covasna		
	Arcuș		x	Comandău	x	x

1	2	2.1.	2.2.	3	3.1.	3.2.
	Băţani	x		Malnaş	x	
	Belin	x	x	Reci		
	Bixad	x	x	Turia		
	Bodoc	x		Vâlcele	x	x
	Boroşneu Mare	x		Vârghiş	x	x
	Brăduţ	x	x	Zăbala	x	x
	Breţcu	x				
	Cătălina	x				
	Cernat	x				
	Estelnic	x	x			
	Gheliţa		x			
	Ilieni		x			
	Ojdula	x	x			
	Ozun	x				
	Poian	x	x			
	Sânzieni	x				
	Valea Crişului	x				
	Zagon	x	x			
<b>DÂMBOVIȚA</b>	Or. Fieni	x		Mun. Târgovişte		
	Or. Moreni			Or. Pucioasa		
	Aninoasa	x	x	Moroeni		
	Bezdead	x	x			
	Bucşani	x				
	Cobia	x				
	Corbii Mari	x				
	Nucet	x	x			
	Ocniţa	x				
	Odobeşti	x	x			
	Petreşti	x				
	Pietroşiţa	x				
	Potlogi	x	x			
	Răzvad	x				
	Runcu	x	x			
	Tătărani	x	x			
	Văcăreşti	x				
	Voineşti	x	x			
	Vulcana-Băi	x	x			
	Vulcana-Pandele	x	x			
<b>DOLJ</b>	Or. Segarcea	x		Mun. Craiova		
	Cernăteşti	x	x			
	Desa	x	x			
	Malu Mare	x				
	Melineşti	x	x			
<b>GALAȚI</b>	Mun. Tecuci	x		Mun. Galați		
	Or. Bereşti	x	x			
	Băleni	x	x			
	Bereşti-Meria	x	x			
	Brăhăşeşti	x	x			

1	2	2.1.	2.2.	3	3.1.	3.2.
	Buciumeni	x				
	Cavadinești	x	x			
	Cerțești	x	x			
	Corod	x	x			
	Cudalbi	x	x			
	Drăgușeni	x	x			
	Foltești	x				
	Fundeni	x	x			
	Poiana	x	x			
	Scânteiești	x	x			
	Tulucești	x				
	Vânători	x	x			
<b>GIURGIU</b>	Mun. Giurgiu			Comana	x	
<b>GORJ</b>	Or. Novaci		x	Mun. Târgu Jiu		
	Or. Târgu Cărbunești	x		Or. Bumbescu-Jiu	x	
	Or. Turceni	x		Or. Tismana		x
	Aninoasa	x		Baia de Fier		x
	Arcani	x	x	Peștișani	x	x
	Bălănești	x	x	Polovragi	x	
	Bengești-Ciocadia	x	x			
	Câlnic	x				
	Ciuperceni	x				
	Crasna	x	x			
	Drăgotești	x	x			
	Glogova	x	x			
	Hurezani	x				
	Lelești	x	x			
	Mătăsari	x				
	Mușetești	x	x			
	Padeș	x	x			
	Runcu	x				
	Săcelu		x			
	Schela	x	x			
	Scoarța	x				
	Stănești	x	x			
	Telești	x				
	Vladimir	x	x			
<b>HARGHITA</b>	Mun. Ordoheiu Secuiesc			Mun. Miercurea-Ciuc		
	Mun. Toplița	x		Mun. Gheorgheni		
	Or. Borsec			Or. Băile Tușnad		
	Or. Cristuru Secuiesc	x		Dârjiu	x	
	Or. Vlăhița					
	Atid	x	x			
	Bilbor	x	x			
	Cârța	x				
	Ciucsângeorgiu	x	x			
	Corund		x			
	Cozmeni		x			

1	2	2.1.	2.2.	3	3.1.	3.2.
	Ditrău	x				
	Feliceni					
	Frumoasa	x				
	Lăzarea					
	Leliceni	x	x			
	Lunca de Jos		x			
	Lupeni					
	Merești	x	x			
	Mihăileni	x				
	Păuleni-Ciuc	x				
	Plăieșii de Jos		x			
	Porumbeni	x	x			
	Praid					
	Racu		x			
	Sâncrăieni	x				
	Sândominic	x				
	Sânsimion	x				
	Sântimbru		x			
	Subcetate	x				
	Suseni	x				
	Șimonești	x				
	Tulgheș	x	x			
	Zetea		x			
<b>HUNEDOARA</b>	Mun. Hunedoara			Mun. Deva		
	Mun. Orăștie			Or. Geoagiu		
	Mun. Petroșani			Bănița	x	
	Mun. Vulcan			Boșorod	x	x
	Or. Aninoasa			Densuș	x	x
	Or. Călan	x		Orăștioara de Sus	x	x
	Or. Hațeg			Sarmizegetusa	x	x
	Or. Petrila	x				
	Or. Simeria	x				
	Or. Uricani	x				
	Baia de Criș	x				
	Băița	x	x			
	Bătrâna	x	x			
	Balșa	x	x			
	Baru	x				
	Beriu	x	x			
	Brănișca	x	x			
	Bretea Română	x				
	Buceș	x	x			
	Bulzeștii de Sus	x	x			
	Bunila	x	x			
	Burjuc	x				
	Cârjiți	x	x			
	Crișcior	x				
	General Berthelot	x	x			

1	2	2.1.	2.2.	3	3.1.	3.2.
	Gurasada	x				
	Lăpugiu de Jos	x				
	Lunca Cernii de Jos	x	x			
	Pestișu Mic	x	x			
	Pui	x				
	Rachitova	x	x			
	Rapoltu Mare	x	x			
	Râu de Mori		x			
	Ribița	x	x			
	Romos	x				
	Sălașu de Sus	x				
	Sântămăria Orlea	x				
	Șoimuș	x				
	Toplița	x	x			
	Totești	x	x			
	Vața de Jos					
	Vețel	x				
	Zam	x				
<b>IALOMIȚA</b>	Mun. Slobozia					
	Or. Amara					
	Bordușani	x				
	Giurgeni	x				
	Maia	x	x			
	Stelnică	x				
<b>IAȘI</b>	Or. Hârlău	x		Mun. Iași		
	Bârnova	x	x			
	Brăești	x	x			
	Ciurea	x	x			
	Cotnari	x				
	Cucuteni	x	x			
	Deleni	x	x			
	Dobrovăț	x	x			
	Lețcani	x				
	Mironeasa	x	x			
	Răducăneni	x				
	Schitu Duca	x	x			
	Strunga	x				
<b>ILFOV</b>	Brănești	x		Mogoșoaia		
	Cernica	x				
	Ciolpani					
	Snagov					
<b>MARAMUREȘ</b>	Or. Săliștea de Sus	x	x	Mun. Baia Mare		
	Or. Cavnic			Mun. Sighetu Marmăției		
	Or. Seini	x		Or. Baia Sprie		
	Or. Tăuții-Măgherauș	x		Or. Borșa		
	Or. Ulmeni	x		Or. Șomcuta Mare	x	
	Asuaju de Sus	x	x	Or. Târgu Lăpuș		
	Băița de sub Codru	x	x	Or. Vișeu de Sus		

1	2	2.1.	2.2.	3	3.1.	3.2.
	Băiuț	x	x	Bârsana		x
	Băsești	x	x	Budești	x	
	Bicaz	x	x	Desești		
	Bistra	x	x	Ieud	x	x
	Bocicoiu Mare	x	x	Ocna Șugatag		
	Bogdan Vodă	x	x	Poienile Izei		x
	Boiu Mare	x	x	Rona de Jos		x
	Botiza		x	Săpânța		x
	Călinești	x	x	Satulung	x	
	Câmpulung la Tisa	x	x	Șișești	x	x
	Cernești					
	Cicârlău	x				
	Coaș	x	x			
	Colțau		x			
	Copalnic-Mănăștur	x				
	Coroieni	x	x			
	Cupșeni	x	x			
	Dumbrăvița	x				
	Fărcașa	x				
	Giulești		x			
	Lăpuș	x	x			
	Leordina	x	x			
	Moisei	x				
	Oarța de Jos	x	x			
	Petrova	x	x			
	Poienile de sub Munte	x	x			
	Remetea Chioarului	x				
	Remeți	x	x			
	Repedea	x	x			
	Rona de Sus	x				
	Rozavlea	x	x			
	Ruscova	x	x			
	Sarasău	x	x			
	Săcălășeni	x				
	Săcel	x				
	Suciu de Sus	x	x			
	Șieu					
	Vadu Izei		x			
	Valea Chioarului					
	Vima Mică	x	x			
	Vișeu de Jos	x				
<b>MEHEDINȚI</b>	Mun. Orșova			Mun. Drobeta-Turnu Severin		
	Bala		x	Or. Baia de Aramă	x	x
	Balta	x	x	Svinița	x	x
	Cireșu	x	x			
	Dubova	x	x			
	Eșelnița					
	Godeanu	x	x			



1	2	2.1.	2.2.	3	3.1.	3.2.
	Hinova	x				
	Ilovăț	x	x			
	Ilovița	x	x			
	Isverna	x	x			
	Izvoru Bârzii	x	x			
	Obârșia-Cloșani	x	x			
	Podeni	x	x			
	Ponoarele	x	x			
	Șișești	x	x			
	Șimian	x				
<b>MUREȘ</b>	Or. Iernut	x		Mun. Târgu Mureș		
	Or. Luduș	x		Mun. Sighișoara		
	Or. Miercurea Nirajului	x		Mun.Reghin		
	Or. Sărmașu	x		Or. Sovata		
	Or. Sângeorgiu de Pădure	x		Răstolița	x	
	Or. Ungheni	x		Saschiz	x	
	Adămuș	x				
	Albești					
	Apold	x	x			
	Bahnea	x	x			
	Band	x				
	Batoș	x				
	Băgaciu	x	x			
	Băla	x				
	Beica de Jos	x	x			
	Bereni	x	x			
	Bichiș	x	x			
	Brâncovenești	x				
	Breaza	x				
	Ceuășu de Câmpie	x				
	Chiheru de Jos	x	x			
	Corunca	x	x			
	Cozma	x	x			
	Crăciunești	x				
	Cuci	x				
	Daneș					
	Deda	x				
	Ernei	x				
	Eremitu	x	x			
	Fântânele	x				
	Gănești	x				
	Ghindari	x				
	Gornești					
	Gurghiu	x				
	Hodoșa	x	x			
	Ibănești	x	x			
	Lunca	x				
	Lunca Bradului	x				

1	2	2.1.	2.2.	3	3.1.	3.2.
	Mădăraș	x	x			
	Mica	x				
	Nadeș	x				
	Neaua	x	x			
	Ogra	x				
	Păsăreni	x				
	Petelea	x				
	Râciu	x				
	Sărățeni	x	x			
	Sâncraiu de Mureș	x				
	Sângeorgiu de Mureș	x				
	Sânpaul	x				
	Sânpetru de Câmpie	x				
	Sântana de Mureș	x				
	Solovăstru	x				
	Stânceni	x				
	Suseni	x				
	Suplac	x				
	Vărgata	x				
	Vânători	x				
	Vețca	x	x			
	Viișoara	x	x			
	Voivodeni	x	x			
	Zagăr	x				
	Zau de Câmpie	x				
<b>NEAMȚ</b>	Mun. Roman			Mun.Piatra-Neamț		
	Or. Biczaz			Or. Târgu-Neamț		
	Or. Roznov	x		Alexandru cel Bun		
	Bahna	x	x	Agapia		x
	Bârgăuani	x	x	Bălțătești		x
	Bicazu Ardelean			Ceahlău		
	Biczaz-Chei	x	x	Pângărați	x	
	Bira	x	x	Tarcău		x
	Borca	x	x	Vânători-Neamț		x
	Borlești	x	x			
	Botești	x				
	Brusturi	x	x			
	Cândești	x	x			
	Cordun	x				
	Crăcăoani	x	x			
	Dămuc	x	x			
	Dragomirești	x	x			
	Farcașa	x	x			
	Gârcina	x	x			
	Gherăești	x				
	Girov	x	x			
	Grințieș	x	x			
	Grumăzești	x	x			

1	2	2.1.	2.2.	3	3.1.	3.2.
	Hangu		x			
	Mărgineni	x	x			
	Negrești	x	x			
	Petricani	x	x			
	Piatra Șoimului	x	x			
	Pipirig	x	x			
	Poiana Teiului	x	x			
	Răucești	x				
	Războieni	x	x			
	Sagna	x	x			
	Săbăoani	x				
	Ștefan cel Mare	x	x			
	Tazlău	x	x			
	Trifești	x				
	Tupilați					
	Zănești	x				
<b>OLT</b>	Mun. Caracal	x		Mun. Slatina		
	Or. Corabia	x				
	Brâncoveni	x	x			
	Călui	x	x			
	Dobrosloveni	x				
	Oboga	x	x			
	Poboru	x	x			
<b>PRAHOVA</b>	Or. Azuga			Mun. Ploiești		
	Or. Comarnic			Mun. Câmpina		
	Or. Urlați	x		Or. Breaza		
	Bănești			Or. Bușteni		
	Brazi	x		Or. Sinaia		
	Brebu	x	x	Or. Slănic		
	Bertea	x	x	Or. Vălenii de Munte	x	
	Cerașu	x	x			
	Cornu	x				
	Drajna	x	x			
	Gherghița	x	x			
	Izvoarele	x				
	Măneciu					
	Provița de Sus	x	x			
	Sângeru	x	x			
	Ștefești	x	x			
	Starchiojd	x	x			
	Teișani	x				
	Telega	x				
	Valea Călugărească					
	Valea Doftanei		x			
<b>SATU MARE</b>	Mun. Carei	x		Mun. Satu Mare		
	Or. Tășnad	x		Or. Negrești-Oaș	x	
	Bogdand	x	x			
	Călinești-Oaș	x	x			

1	2	2.1.	2.2.	3	3.1.	3.2.
	Certeze	x	x			
	Homoroade	x	x			
	Medieșu Aurit	x				
	Orașu Nou	x				
	Socond	x	x			
	Supur	x				
	Turț	x	x			
	Vama	x				
<b>SĂLAJ</b>	Mun. Zalău			Or. Cehu Silvaniei	x	
	Or. Jibou					
	Or. Șimleu Silvaniei	x				
	Cizer	x	x			
	Crasna	x	x			
	Cristolț	x	x			
	Fildu de Jos	x	x			
	Gâlgău	x				
	Gârbou	x	x			
	Hida	x				
	Horoatu Crasnei	x	x			
	Ileanda					
	Meseșenii de Jos	x	x			
	Nușfalău	x	x			
	Poiana Blenchii	x	x			
	Românași	x				
	Sălățiș	x	x			
<b>SIBIU</b>	Or. Agnita	x		Mun. Sibiu		
	Or. Cisnădie			Mun. Mediaș		
	Or. Miercurea Sibiului	x		Or. Avrig		
	Alma	x	x	Or. Ocna Sibiului	x	
	Alțina	x	x	Or. Săliște		
	Apoldu de Jos	x	x	Or. Tâlmăciu		
	Arpașu de Jos	x	x	Bazna		
	Așel	x		Biertan	x	x
	Axente Sever	x		Boița	x	x
	Brateiu	x	x	Cârțișoara		x
	Brădeni	x	x	Rășinari		x
	Cârța	x		Sadu		x
	Cristian			Tilișca	x	x
	Dârlos	x		Valea Viilor	x	x
	Gura Râului		x			
	Iacobeni	x	x			
	Jina	x	x			
	Laslea	x	x			
	Merghindeal	x	x			
	Moșna	x	x			
	Nocrich	x	x			
	Orlat	x				
	Poiana Sibiului	x	x			

1	2	2.1.	2.2.	3	3.1.	3.2.
	Porumbacu de Jos	x	x			
	Râu Sadului	x	x			
	Roşia	x				
	Slimnic	x				
	Şeica Mare	x				
	Şeica Mică	x	x			
	Turnu Roşu	x	x			
	Vurpăr	x	x			
<b>SUCEAVA</b>	Mun. Fălticeni	x		Mun. Suceava		
	Mun. Rădăuţi			Mun. Câmpulung Moldovenesc		
	Or. Siret	x		Mun. Vatra Dornei		
	Or. Solca	x	x	Or. Dolhasca	x	
	Baia	x	x	Or. Gura Humorului		
	Boroaia	x		Arbore	x	x
	Cacica	x	x	Fundu Moldovei	x	x
	Cârlibaba		x	Mănăstirea Humorului		x
	Ciocăneşti		x	Mitocu Dragomirnei	x	x
	Dărmăneşti	x		Pătrăuţi	x	
	Dolheşti	x	x	Suceviţa		x
	Dorna Arini		x	Vatra Moldoviţei	x	x
	Dorna Candrenilor	x				
	Drăgoieşti	x				
	Forăşti	x				
	Grămeşti	x	x			
	Hânţeşti	x	x			
	Horodniceni	x	x			
	Iacobeni	x				
	Izvoarele Sucevei	x	x			
	Marginea		x			
	Mălini	x	x			
	Moara	x	x			
	Moldova-Suliţa		x			
	Moldoviţa		x			
	Muşeniţa	x	x			
	Poiana Stampei	x				
	Pojorâta					
	Putna					
	Râşca	x	x			
	Sadova		x			
	Slatina	x	x			
	Stulpicani	x	x			
	Şaru Dornei		x			
	Şcheia					
	Todireşti	x	x			
	Udeşti	x	x			
	Vama					
<b>TELEORMAN</b>	Mun. Alexandria					
	Mun. Turnu Măgurele	x				

1	2	2.1.	2.2.	3	3.1.	3.2.
	Islaz	x	x			
	Năsturelu	x	x			
<b>TIMIȘ</b>	Mun. Lugoj			Mun. Timișoara		
	Or. Buziaș					
	Or. Făget	x				
	Or. Sănnicolau Mare	x				
	Banloc	x				
	Cenad	x				
	Criciova	x	x			
	Fârdea	x	x			
	Margina	x				
	Ohaba Lungă	x	x			
	Pietroasa	x	x			
	Știuca	x	x			
	Tomești		x			
<b>TULCEA</b>	Or. Babadag			Mun. Tulcea		
	Or. Isaccea	x		Or. Sulina		x
	Or. Măcin	x		Murighiol		x
	Beidaud	x	x	Niculițel	x	
	Beștepe	x	x	Sfântu Gheorghe		x
	C.A. Rosetti	x	x			
	Ceatalchioi	x	x			
	Chilia Veche		x			
	Crișan		x			
	Dorobanțu	x	x			
	Greci	x	x			
	Izvoarele	x	x			
	Jijila	x				
	Jurilovca		x			
	Luncavița	x				
	Mahmudia		x			
	Maliuc		x			
	Mihai Bravu	x				
	Nufăru	x	x			
	Peceneaga	x	x			
	Sarichioi	x				
	Slava Cercheză	x	x			
	Somova					
	Topolog	x	x			
	Valea Nucarilor	x	x			
<b>VASLUI</b>	Mun. Vaslui					
	Mun. Bârlad					
	Mun. Huși	x				
	Or. Murgeni	x				
	Drânceni	x				
	Gârceni	x	x			
	Ivănești	x	x			
	Lipovăț	x	x			

1	2	2.1.	2.2.	3	3.1.	3.2.
	Pădureni	x	x			
	Poienești	x	x			
	Solești	x	x			
	Vutcani	x	x			
<b>VÂLCEA</b>	Mun. Drăgășani	x		Mun. Râmnicu Vâlcea		
	Or. Brezoi	x		Or. Băile Govora		
	Or. Ocnele Mari	x		Or. Băile Olănești		x
	Bărbătești	x	x	Or. Călimănești		
	Berislăvești	x	x	Or. Horezu		
	Bujoreni	x		Costești	x	
	Câineni	x		Slătioara	x	x
	Dăești	x				
	Frânțești	x	x			
	Lungești	x	x			
	Malaia		x			
	Măldărești	x	x			
	Mihăești	x				
	Muiereasca	x	x			
	Nicolae Bălcescu	x	x			
	Păușești-Măglași	x	x			
	Racovița	x				
	Sălătrucel	x	x			
	Titești	x	x			
	Vaideeni	x	x			
	Vlădești	x				
	Voineasa		x			
<b>VRANCEA</b>	Or. Mărășești	x		Mun. Focșani		
	Or. Odobești	x				
	Or. Panciu	x				
	Andreiașu de Jos	x	x			
	Bârsești	x	x			
	Bordești	x	x			
	Dumbrăveni	x				
	Fitionești	x	x			
	Mera	x	x			
	Năruja	x	x			
	Nereju	x	x			
	Nistorești	x	x			
	Răcoasa	x	x			
	Reghiu	x	x			
	Ruginești	x				
	Slobozia Bradului	x				
	Soveja		x			
	Tulnici		x			
	Valea Sării	x	x			
	Vidra	x				
	Vizantea-Livezi	x	x			
	Vrâncioaia	x	x			
<b>MUN. BUCUREȘTI</b>				Mun. București		







## SEMNIIFICAȚIA SINTAGMELOR UTILIZATE

*Resurse turistice* — componente ale mediului natural și antropice, care, prin calitățile și specificul lor, sunt recunoscute, înscrise și valorificate prin turism, în măsura în care nu sunt supuse unui regim de protecție integrală. Resursele turistice pot fi naturale și antropice.

*Resurse naturale* — elemente geomorfologice, de climă, de floră și de faună, peisaje, zăcăminte de substanțe minerale și alți factori.

*Resurse antropice* — monumente arheologice, situri arheologice, monumente, ansambluri și rezervații de arhitectură, monumente și ansambluri memoriale, monumente tehnice și de artă, muzee, elemente de folclor și artă populară etc.

*Zonă turistică* — teritoriu caracterizat printr-o concentrare de resurse turistice, care poate fi delimitat distinct ca ofertă, organizare și protecție turistică.

*Zonele cu resurse turistice* — unitățile administrativ-teritoriale pe teritoriul cărora există o concentrare mare și foarte mare a resurselor naturale și antropice, ce pot genera dezvoltarea uneia sau mai multor forme de turism.

*Infrastructură specific turistică* — resurse materiale care își datorează existența activității turistice și care sunt destinate exclusiv turiștilor.

*Infrastructură tehnică — Infrastructura edilitară a localităților* — ansamblul de construcții, instalații tehnologice, echipamente funcționale și dotări specifice prin care sunt asigurate serviciile publice de gospodărie comunală.

*Servicii comunitare de utilități publice* — au sensul definit prin Legea serviciilor comunitare de utilități publice nr. 51/2006, cu modificările și completările ulterioare.

*Unitate administrativ-teritorială — UAT* — are sensul stabilit prin Legea nr. 2/1968 privind organizarea administrativă a teritoriului României, republicată, cu modificările și completările ulterioare.

*Teritoriu administrativ* — suprafață delimitată prin lege pentru județe, municipii, orașe și comune. Este constituit din suprafața agricolă (teren arabil, pășuni și fânețe, vii și livezi), suprafața fondului forestier, suprafața ocupată de construcții și amenajări de infrastructură (căi de comunicație, altele decât cele aparținând domeniului public al statului, echipare energetică, lucrări de gospodărire a apelor), ape și bălți și suprafața aferentă

intravilanului (construcții și amenajări), delimitată prin planurile urbanistice.

*Localitate turistică* — are sensul definit de Ordonanța Guvernului nr. 58/1998 privind organizarea și desfășurarea activității de turism în România, aprobată cu modificări și completări prin Legea nr. 755/2001, cu modificările ulterioare.

*Stațiune turistică* — are sensul definit de Ordonanța Guvernului nr. 58/1998.

*Stațiune balneară* — în sensul Ordonanței Guvernului nr. 109/2000 privind stațiunile balneare, climatice și balneoclimatice și asistența medicală balneară și de recuperare, aprobată cu modificări și completări prin Legea nr. 343/2002, cu modificările ulterioare.

*Stațiune climatică* — în sensul Ordonanței Guvernului nr. 109/2000.

*Stațiune balneoclimatică* — în sensul Ordonanței Guvernului nr. 109/2000.

*Factori naturali* — în sensul Ordonanței Guvernului nr. 109/2000.

*Structură de primire turistică* — are sensul definit prin Ordonanța Guvernului nr. 58/1998.

*Unitate administrativ-teritorială cu resurse naturale și antropice foarte mari* — unitate administrativ-teritorială care a obținut peste 25,00 de puncte din maximum de 50 de puncte atribuite resurselor turistice, conform metodologiei de calcul.

*Unitate administrativ-teritorială cu resurse naturale și antropice mari* — unitate administrativ-teritorială care a obținut între 14,00 și 24,99 de puncte din maximum de 50 de puncte atribuite resurselor turistice, conform metodologiei de calcul.

*Unitate administrativ-teritorială cu resurse naturale și antropice mari și foarte mari care are probleme ale infrastructurii tehnice* — unitate administrativ-teritorială care a obținut între 0,00 și 11,00 puncte din maximum de 30 de puncte atribuite infrastructurii tehnice, conform metodologiei de calcul.

*Unitate administrativ-teritorială cu resurse naturale și antropice mari și foarte mari care are probleme ale infrastructurii specific turistice* — unitate administrativ-teritorială care a obținut între 0,00 și 0,08 puncte din maximum de 20 de puncte atribuite infrastructurii specific turistice, conform metodologiei de calcul.

## GUVERNUL ROMÂNIEI

## HOTĂRÂRE

**privind preluarea unui sector de drum județean din domeniul public al județului Argeș și din administrarea Consiliului Județean Argeș în domeniul public al statului și în administrarea Ministerului Transporturilor, în vederea realizării de către Compania Națională de Autostrăzi și Drumuri Naționale din România — S.A. a activităților de interes național în domeniul administrării drumurilor naționale, precum și încadrarea acestuia în categoria funcțională a drumurilor naționale**

În temeiul art. 108 din Constituția României, republicată, al art. 9 alin. (2) și al art. 12 alin. (1) și (2) din Legea nr. 213/1998 privind proprietatea publică și regimul juridic al acesteia, cu modificările și completările ulterioare, al art. 12 și 22<sup>1</sup> din Ordonanța Guvernului nr. 43/1997 privind regimul drumurilor, republicată, cu modificările și completările ulterioare, precum și al art. 1 alin. (6) din Ordonanța de urgență a Guvernului nr. 84/2003 pentru înființarea Companiei Naționale de Autostrăzi și Drumuri Naționale din România — S.A. prin reorganizarea Regiei Autonome „Administrația Națională a Drumurilor din România”, aprobată cu modificări și completări prin Legea nr. 47/2004, cu modificările ulterioare,

Guvernul României adoptă prezenta hotărâre.

Art. 1. — Se aprobă preluarea unui sector de drum județean, având datele de identificare prevăzute în anexa care face parte integrantă din prezenta hotărâre, din domeniul public al județului Argeș și din administrarea Consiliului Județean Argeș în domeniul public al statului și în administrarea Ministerului Transporturilor, în vederea realizării de către Compania Națională de Autostrăzi și Drumuri Naționale din România — S.A. a activităților de interes național în domeniul administrării drumurilor naționale, precum și încadrarea acestuia în categoria funcțională a drumurilor naționale.

Art. 2. — Predarea-preluarea sectorului de drum prevăzut la art. 1 se face pe bază de protocol încheiat între Consiliul

Județean Argeș și Ministerul Transporturilor, prin Compania Națională de Autostrăzi și Drumuri Naționale din România — S.A., în termen de 30 de zile de la data intrării în vigoare a prezentei hotărâri.

Art. 3. — Anexele nr. 1 și 2 la Hotărârea Guvernului nr. 540/2000 privind aprobarea încadrării în categorii funcționale a drumurilor publice și a drumurilor de utilitate privată deschise circulației publice, publicată în Monitorul Oficial al României, Partea I, nr. 338 și 338 bis din 20 iulie 2000, cu modificările și completările ulterioare, se modifică și se completează în mod corespunzător.

PRIM-MINISTRU  
CĂLIN POPESCU-TĂRICEANU

Contrasemnează:  
p. Ministrul transporturilor,  
**Barna Tánczos,**  
secretar de stat

p. Ministrul internelor și reformei administrative,  
**Liviu Radu,**  
secretar de stat  
Ministrul economiei și finanțelor,  
**Varujan Vosganian**

București, 4 noiembrie 2008.  
Nr. 1.421.

ANEXĂ

## DATELE DE IDENTIFICARE

**a sectorului de drum care se transmite din domeniul public al județului Argeș și din administrarea Consiliului Județean Argeș în domeniul public al statului și în administrarea Ministerului Transporturilor, în vederea realizării de către Compania Națională de Autostrăzi și Drumuri Naționale din România — S.A. a activităților de interes național în domeniul administrării drumurilor naționale**

Denumirea sectorului de drum	Poziția din intravilanul bunurilor aparținând domeniului public al județului, aprobat prin Hotărârea Guvernului nr. 447/2002	Persoana juridică de la care se transmite sectorul de drum	Persoana juridică la care se transmite sectorul de drum	Lungimea totală (km) și pozițiile kilometrice	Indicativul vechi	Indicativul nou
DJ 703 H Curtea de Argeș (DN 7 C) — Valea Danului — Cepari Pământeni — Rudeni — Suici — Valeni — Sălătrucu — limita județului Vâlcea	Nr. de inventar: 29 Cod de clasificare: 1.3.7.2.	Județul Argeș, din administrarea Consiliului Județean Argeș	Statul român, în administrarea Ministerului Transporturilor	29,800 0+000—29+800	DJ 703 H	DN 7 C

## GUVERNUL ROMÂNIEI

## HOTĂRÂRE

### privind aprobarea stemei comunei Slătioara, județul Vâlcea

În temeiul art. 108 din Constituția României, republicată, și al art. 10 alin. 2 din Legea nr. 102/1992 privind stema țării și sigiliul statului,

**Guvernul României** adoptă prezenta hotărâre.

Articol unic. — (1) Se aprobă stema comunei Slătioara, județul Vâlcea, prevăzută în anexa nr. 1.

(2) Descrierea și semnificațiile elementelor însumate ale stemei sunt prevăzute în anexa nr. 2.

(3) Anexele nr. 1 și 2 fac parte integrantă din prezenta hotărâre.

PRIM-MINISTRU  
**CĂLIN POPESCU-TĂRICEANU**

Contrasemnează:  
p. Ministrul internelor  
și reformei administrative,  
**Liviu Radu,**  
secretar de stat

București, 12 noiembrie 2008.  
Nr. 1.436.

ANEXA Nr. 1\*

ANEXA Nr. 2

#### STEMA comunei Slătioara, județul Vâlcea

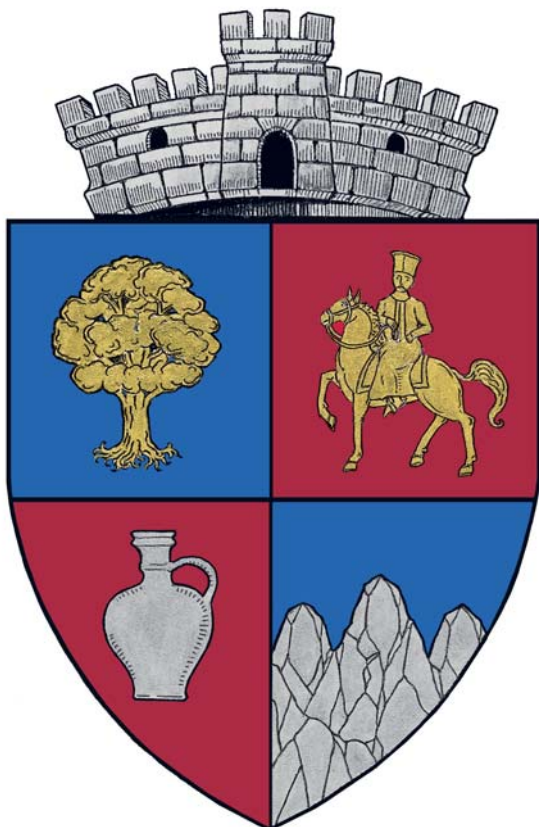

#### DESCRIEREA ȘI SEMNIFICAȚIILE elementelor însumate ale stemei comunei Slătioara, județul Vâlcea

##### Descrierea stemei

Potrivit anexei nr. 1, stema comunei Slătioara se compune dintr-un scut triunghiular cu marginile rotunjite, scartelat.

În cartierul 1, pe fond albastru, se află un pom dezlădăcinat de aur.

În cartierul 2, pe fond roșu, se află un potecaș de aur, înfățișat ca un bărbat călare pe un cal în mers.

În cartierul 3, pe fond roșu, se află un urcior de argint.

În cartierul 4, pe fond albastru, se află trei stânci de argint, sub formă de piramide, cea din mijloc mai înaltă.

Scutul este trimbrat de o coroană murală de argint cu un turn crenelat.

##### Semnificațiile elementelor însumate

Pomul de aur reprezintă bogăția pomicolă a zonei.

Potecașul amintește de cei care cutreierau potecile înguste să apere zona.

Urciorul simbolizează ocupația tradițională a locuitorilor — olăritul.

Stâncile, sub formă de piramide, delimitează zona.

Coroana murală cu un turn crenelat semnifică faptul că localitatea are rangul de comună.

\*) Anexa nr. 1 este reprodusă în facsimil.

**DECIZII ALE PRIMULUI-MINISTRU****GUVERNUL ROMÂNIEI  
PRIMUL-MINISTRU****DECIZIE****privind eliberarea doamnei Râșcanu Carmen-Gabriela  
din funcția de consilier personal în cadrul  
Cancelariei Primului-Ministru — Cabinetul Primului-Ministru**

În temeiul art. 15 lit. c) și al art. 19 din Legea nr. 90/2001 privind organizarea și funcționarea Guvernului României și a ministerelor, cu modificările și completările ulterioare,

**primul-ministru** emite următoarea decizie:

Articol unic. — Începând cu data intrării în vigoare a prezentei decizii, doamna Râșcanu Carmen-Gabriela se eliberează, la cerere, din funcția de consilier personal în cadrul Cancelariei Primului-Ministru — Cabinetul Primului-Ministru.

**PRIM-MINISTRU  
CĂLIN POPESCU-TĂRICEANU**

Contrasemnează:

Șeful Cancelariei Primului-Ministru,  
**Marian Marius Dorin**

București, 18 noiembrie 2008.  
Nr. 230.

**GUVERNUL ROMÂNIEI  
PRIMUL-MINISTRU****DECIZIE****privind modificarea anexelor nr. 1 și 2  
la Decizia primului-ministru nr. 15/2007  
pentru aprobarea structurii organizatorice și a statului  
de funcții ale Departamentului pentru Afaceri Europene**

În temeiul art. 19 din Legea nr. 90/2001 privind organizarea și funcționarea Guvernului României și a ministerelor, cu modificările și completările ulterioare, și al art. 7 alin. (2) din Ordonanța de urgență a Guvernului nr. 133/2006 privind înființarea, organizarea și funcționarea Departamentului pentru Afaceri Europene în subordinea primului-ministru, aprobată cu modificări și completări prin Legea nr. 102/2007,

**primul-ministru** emite prezenta decizie.

**Articol unic.** — Anexele nr. 1 și 2 la Decizia primului-ministru nr. 15/2007 pentru aprobarea structurii organizatorice și a statului de funcții ale Departamentului pentru Afaceri Europene, publicată în Monitorul Oficial al României, Partea I, nr. 58 din 24 ianuarie 2007, cu modificările ulterioare, se modifică și se înlocuiesc cu anexele nr. 1 și 2, care fac parte integrantă din prezenta decizie.

**PRIM-MINISTRU  
CĂLIN POPESCU-TĂRICEANU**

Contrasemnează:

Șeful Cancelariei Primului-Ministru,  
**Marian Marius Dorin**

București, 18 noiembrie 2008.  
Nr. 231.

Numărul maxim de posturi: 131  
(exclusiv demnitarii)

**STRUCTURA ORGANIZATORICĂ**  
a Departamentului pentru Afaceri Europene

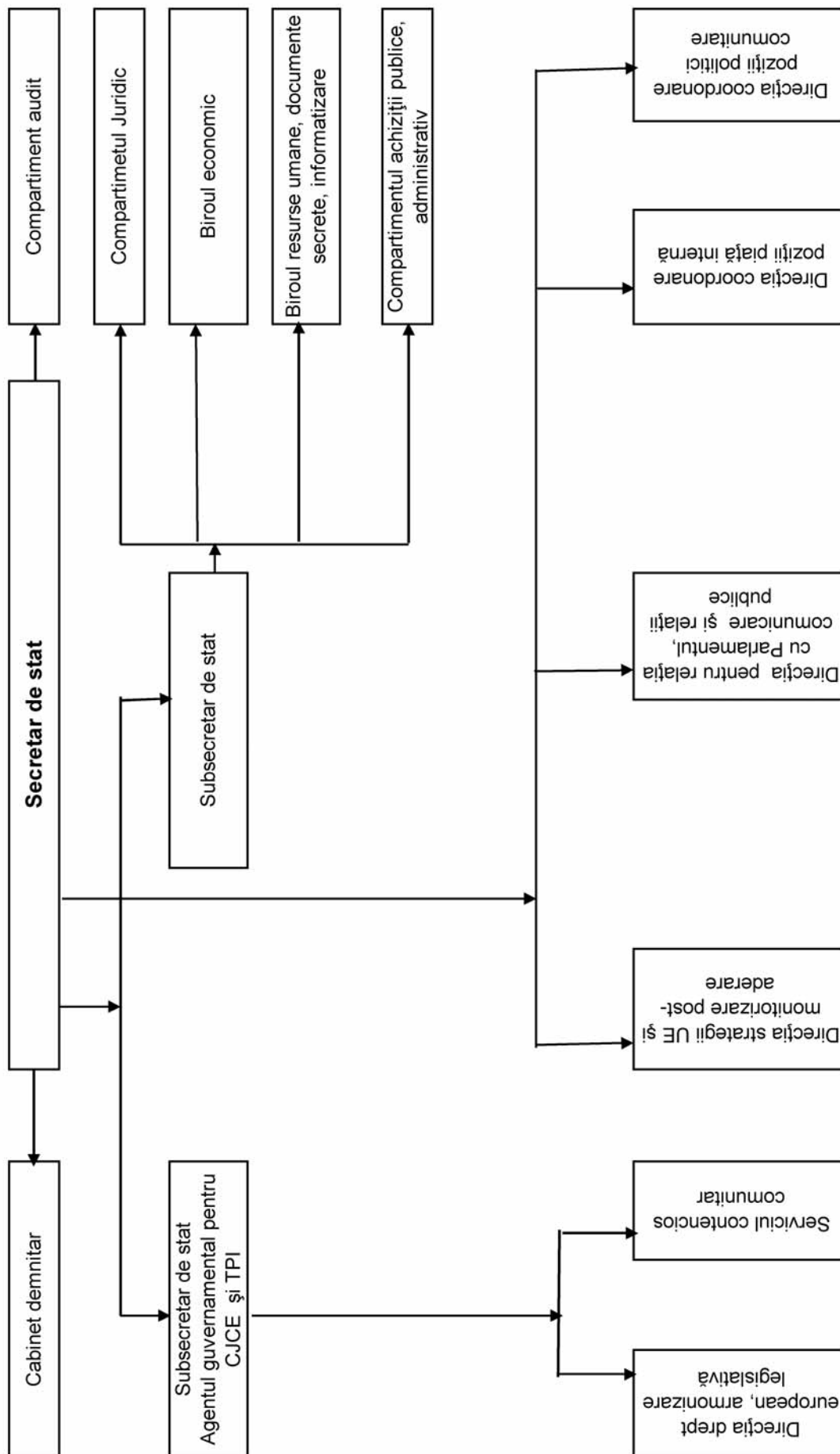

**STATUL DE FUNCȚII**  
**al Departamentului pentru Afaceri Europene**

Nr. crt.	Funcția	Numărul de posturi	Natura funcției	Nivel studii
I	<b>Secretar de stat</b>	<b>1</b>	MANDAT	
	<b>Cabinet secretar de stat</b>	<b>2</b>		
	1. Director cabinet	1	C.I.M.	S
	2. Consilier personal	1	C.I.M.	S
	<b>Subsecretar de stat</b>	<b>2</b>	MANDAT	
II	<b>Compartiment audit public intern</b>	<b>1</b>		
	1. Auditor superior 2	1	F.P.	S
III	<b>Compartiment juridic</b>	<b>2</b>		
	1. Consilier evaluare examinare/grd. superior	1	F.P.	S
	2. Consilier juridic asistent 3	1	F.P.	S
IV	<b>Biroul economic</b>	<b>6</b>		
	1. Șef birou — consilier superior 1	1	F.P.	S
	2. Expert principal 1	1	F.P.	S
	3. Expert principal 3	1	F.P.	S
	4. Consilier superior 1	1	F.P.	S
	5. Consilier	1	C.I.M.	S
	6. Expert	1	C.I.M.	S
V	<b>Biroul resurse umane, documente secrete, informatizare</b>	<b>7</b>		
	1. Șef birou — consilier superior 1	1	F.P.	S
	2. Expert principal 1	2	F.P.	S
	3. Consilier	1	C.I.M.	S
	4. Expert	2	C.I.M.	S
	5. Referent principal 3	1	F.P.	M
VI	<b>Compartiment achiziții publice, administrativ</b>	<b>7</b>		
	1. Consilier superior 3	1	F.P.	S
	2. Expert principal 2	1	F.P.	S
	3. Expert	1	C.I.M.	S
	4. Referent	1	C.I.M.	M
	5. Șofer IA	3	C.I.M.	M
VII	<b>Direcția strategii UE și monitorizare postaderare</b>	<b>21</b>		
	1. Director — consilier superior 1	1	F.P.	S
	2. Consilier evaluare examinare/grd. superior	1	F.P.	S
	3. Expert evaluare examinare/grd. superior	1	F.P.	S
	4. Expert evaluare examinare/grd. principal	1	F.P.	S
	5. Consilier	2	C.I.M.	S
	6. Referent	1	C.I.M.	M
	7. Consilier pentru afaceri europene	3	C.I.M.	S
	<b>Serviciul coordonare strategii UE</b>	<b>11</b>		
	8. Șef serviciu — consilier superior 1	1	F.P.	S
	9. Consilier superior 1	1	F.P.	S
	10. Consilier evaluare examinare/grd. superior	2	F.P.	S
11. Consilier armonizare legislativă/grd. superior	1	F.P.	S	
12. Expert evaluare examinare/grd. superior	1	F.P.	S	



Nr. crt.	Funcția	Numărul de posturi	Natura funcției	Nivel studii
	13. Expert armonizare legislativă/grd. asistent	1	F.P.	S
	14. Analist armonizare legislativă/grd. asistent	1	F.P.	S
	15. Consilier	1	C.I.M.	S
	16. Consilier pentru afaceri europene	2	C.I.M.	S
VIII	<b>Direcția drept european, armonizare legislativă</b>	<b>22</b>		
	1. Director — consilier armonizare legislativă/grd. superior	1	F.P.	S
	2. Consilier superior 1	1	F.P.	S
	3. Consilier juridic principal 1	1	F.P.	S
	4. Expert negociator/grd. asistent	1	F.P.	S
	5. Expert armonizare legislativă/grd. principal	2	F.P.	S
	6. Consilier armonizare legislativă/grd. superior	1	F.P.	S
	7. Expert armonizare legislativă/grd. asistent	1	F.P.	S
	8. Analist armonizare legislativă/grd. asistent	3	F.P.	S
	9. Consilier negociator/grd. asistent	1	F.P.	S
	10. Referent superior 2	1	F.P.	M
	11. Consilier pentru afaceri europene	9	C.I.M.	S
IX	<b>Serviciul contencios comunitar</b>	<b>10</b>		
	1. Șef serviciu — consilier armonizare legislativă asistent	1	F.P.	S
	2. Consilier armonizare legislativă/grd. superior	1	F.P.	S
	3. Expert principal 1	1	F.P.	S
	4. Consilier pentru afaceri europene	7	C.I.M.	S
X	<b>Direcția pentru relația cu Parlamentul, comunicare și relații publice</b>	<b>18</b>		
	1. Director — consilier superior 1	1	F.P.	S
	<b>Serviciul pentru relația cu Parlamentul</b>			
	2. Șef serviciu — consilier negociator/grd. principal	1	F.P.	S
	3. Analist negociator/grd. asistent	1	F.P.	S
	4. Consilier	4	C.I.M.	S
	5. Consilier pentru afaceri europene	3	C.I.M.	S
	<b>Compartiment comunicare și relații publice</b>			
	6. Consilier	1	C.I.M.	S
	7. Consilier evaluare examinare/grd. asistent	1	F.P.	S
8. Consilier superior 1	1	F.P.	S	
9. Expert principal 1	3	F.P.	S	
	10. Consilier pentru afaceri europene	2	C.I.M.	S
XI	<b>Direcția coordonare poziții piață internă</b>	<b>18</b>		
	1. Director — consilier negociator/grd. superior	1	F.P.	S
	2. Manager public principal	2	MP	S
	3. Manager public asistent	1	MP	S
	4. Consilier superior 1	1	F.P.	S
	5. Consilier superior 3	1	F.P.	S
	6. Expert principal 1	1	F.P.	S
	7. Consilier negociator/grd. superior	2	F.P.	S
	8. Consilier negociator/grd. principal	1	F.P.	S
	9. Consilier evaluare examinare/grd. principal	1	F.P.	S
	10. Expert negociator/asistent	2	F.P.	S
	11. Consilier pentru afaceri europene	5	C.I.M.	S

Nr. crt.	Funcția	Numărul de posturi	Natura funcției	Nivel studii
XII	<b>Direcția coordonare poziții politici comunitare</b>	<b>17</b>		
	1. Director — consilier superior 1	1	F.P.	S
	2. Consilier asistent 2	1	F.P.	S
	3. Consilier superior 1	3	F.P.	S
	4. Expert principal 1	2	F.P.	S
	5. Consilier evaluare examinare/grd. superior	1	F.P.	S
	6. Consilier negociator/grd. superior	2	F.P.	S
	7. Consilier negociator/grd. principal	1	F.P.	S
	8. Analist negociator/grd. asistent	1	F.P.	S
	9. Analist armonizare legislativă/grd. asistent	1	F.P.	S
	10. Consilier pentru afaceri europene	4	C.I.M.	S
<b>TOTAL POSTURI:</b>	<b>134</b>			

**GUVERNUL ROMÂNIEI**

**PRIMUL-MINISTRU**

**DECIZIE**

**privind stabilirea atribuțiilor domnului Simion Costel,  
inspector guvernamental în cadrul Secretariatului General  
al Guvernului**

În temeiul art. 12 alin. (3) din Hotărârea Guvernului nr. 341/2007 privind intrarea în categoria înalților funcționari publici, managementul carierei și mobilitatea înalților funcționari publici, cu completările ulterioare, și al art. 19 alin. (1) din Legea nr. 90/2001 privind organizarea și funcționarea Guvernului României și a ministerelor, cu modificările și completările ulterioare,

**primul-ministru** emite următoarea decizie:

Art. 1. — Începând cu data intrării în vigoare a prezentei decizii, domnul Simion Costel, inspector guvernamental în cadrul Secretariatului General al Guvernului, este desemnat să coordoneze aplicarea prevederilor cuprinse în strategia și în programele de reformă și restructurare a administrației publice centrale, elaborate pe baza Programului de guvernare, care sunt în sfera de competență a Ministerului Internelor și Reformei Administrative.

Art. 2. — În exercitarea atribuțiilor, domnul Simion Costel informează ministrul internelor și reformei administrative despre stadiul de implementare a programelor.

Art. 3. — Domnul Simion Costel va îndeplini și alte atribuții stabilite de secretarul general al Guvernului.

PRIM-MINISTRU

**CĂLIN POPESCU-TĂRICEANU**

Contrasemnează:

Șeful Cancelariei Primului-Ministru,

**Marian Marius Dorin**

București, 18 noiembrie 2008.

Nr. 232.



**GUVERNUL ROMÂNIEI****PRIMUL-MINISTRU****DECIZIE****privind stabilirea atribuțiilor domnului Andrei Florin, inspector guvernamental în cadrul Secretariatului General al Guvernului**

În temeiul art. 12 alin. (3) din Hotărârea Guvernului nr. 341/2007 privind intrarea în categoria înalților funcționari publici, managementul carierei și mobilitatea înalților funcționari publici, cu completările ulterioare, și al art. 19 alin. (1) din Legea nr. 90/2001 privind organizarea și funcționarea Guvernului României și a ministerelor, cu modificările și completările ulterioare,

**primul-ministru** emite prezenta decizie.

Art. 1. — Pe data prezentei decizii, domnul Andrei Florin, inspector guvernamental în cadrul Secretariatului General al Guvernului, este desemnat să coordoneze aplicarea prevederilor cuprinse în strategia și programele de reformă, elaborate pe baza Programului de guvernare, care sunt în sfera de competență a Ministerului Dezvoltării, Lucrărilor Publice și Locuințelor.

Art. 2. — În exercitarea atribuțiilor, domnul Andrei Florin informează secretarul general al Guvernului despre stadiul de implementare a programelor.

Art. 3. — Domnul Andrei Florin va îndeplini și alte atribuții stabilite de secretarul general al Guvernului.

PRIM-MINISTRU

**CĂLIN POPESCU-TĂRICEANU**Contrasemnează:Șeful Cancelariei Primului-Ministru,  
**Marian Marius Dorin**

București, 18 noiembrie 2008.

Nr. 233.

**GUVERNUL ROMÂNIEI****PRIMUL-MINISTRU****DECIZIE****privind stabilirea atribuțiilor domnului Elvădeanu Mihai, inspector guvernamental în cadrul Secretariatului General al Guvernului**

În temeiul art. 12 alin. (3) din Hotărârea Guvernului nr. 341/2007 privind intrarea în categoria înalților funcționari publici, managementul carierei și mobilitatea înalților funcționari publici, cu completările ulterioare, și al art. 19 alin. (1) din Legea nr. 90/2001 privind organizarea și funcționarea Guvernului României și a ministerelor, cu modificările și completările ulterioare,

**primul-ministru** emite următoarea decizie:

Art. 1. — Pe data prezentei decizii, domnul Elvădeanu Mihai, inspector guvernamental în cadrul Secretariatului General al Guvernului, este desemnat să coordoneze la nivelul județelor Iași și Vaslui aplicarea prevederilor cuprinse în strategia și programele de reformă și restructurare a administrației publice locale, elaborate pe baza Programului de guvernare, care sunt în sfera de competență a Ministerului Internelor și Reformei Administrative.

Art. 2. — În exercitarea atribuțiilor, domnul Elvădeanu Mihai informează secretarul general al Guvernului despre stadiul de implementare a programelor.

Art. 3. — Domnul Elvădeanu Mihai va îndeplini și alte atribuții stabilite de secretarul general al Guvernului.

PRIM-MINISTRU

**CĂLIN POPESCU-TĂRICEANU**Contrasemnează:Șeful Cancelariei Primului-Ministru,  
**Marian Marius Dorin**

București, 18 noiembrie 2008.

Nr. 234.

**GUVERNUL ROMÂNIEI**  
**PRIMUL-MINISTRU**

**DECIZIE**  
**privind stabilirea atribuțiilor domnului Anghel Ion,**  
**inspector guvernamental în cadrul Secretariatului General**  
**al Guvernului**

În temeiul art. 12 alin. (3) din Hotărârea Guvernului nr. 341/2007 privind intrarea în categoria înalților funcționari publici, managementul carierei și mobilitatea înalților funcționari publici, cu completările ulterioare, și al art. 19 alin. (1) din Legea nr. 90/2001 privind organizarea și funcționarea Guvernului României și a ministerelor, cu modificările și completările ulterioare,

**primul-ministru** emite următoarea decizie:

Art. 1. — Pe data prezentei decizii, domnul Anghel Ion, inspector guvernamental în cadrul Secretariatului General al Guvernului, este desemnat să coordoneze aplicarea prevederilor cuprinse în strategia și programele de reformă, elaborate pe baza Programului de guvernare, care sunt în sfera de competență a Ministerului Dezvoltării, Lucrărilor Publice și Locuințelor.

Art. 2. — În exercitarea atribuțiilor, domnul Anghel Ion informează secretarul general al Guvernului despre stadiul de implementare a programelor.

Art. 3. — Domnul Anghel Ion va îndeplini și alte atribuții stabilite de secretarul general al Guvernului.

PRIM-MINISTRU  
**CĂLIN POPESCU-TĂRICEANU**

Contrasemnează:  
Șeful Cancelariei Primului-Ministru,  
**Marian Marius Dorin**

București, 18 noiembrie 2008.  
Nr. 235.

**GUVERNUL ROMÂNIEI**  
**PRIMUL-MINISTRU**

**DECIZIE**  
**privind transferul, la cerere, al domnului Dorel Fronea**  
**din funcția publică de secretar general în cadrul Ministerului**  
**Justiției într-o funcție publică vacantă**  
**în cadrul Autorității Naționale a Vămilelor**

Având în vedere Cererea domnului Dorel Fronea, secretar general în cadrul Ministerului Justiției, înregistrată sub nr. 5/5.727 din 21 octombrie 2008,

în temeiul art. 19 din Legea nr. 90/2001 privind organizarea și funcționarea Guvernului României și a ministerelor, cu modificările și completările ulterioare, al art. 19 alin. (1) lit. b) și al art. 90 alin. (1) lit. b) și alin. (5) din Legea nr. 188/1999 privind Statutul funcționarilor publici, republicată, cu modificările și completările ulterioare,

**primul-ministru** emite prezenta decizie.

Art. 1. — Se aprobă transferul, la cerere, al domnului Dorel Fronea din funcția publică de secretar general în cadrul Ministerului Justiției într-o funcție publică vacantă în cadrul Autorității Naționale a Vămilelor.

Art. 2. — Transferul prevăzut la art. 1 va opera de la data de 22 noiembrie 2008.

Art. 3. — Funcția publică în care va fi transferat domnul Dorel Fronea se stabilește, potrivit legii, de președintele Autorității Naționale a Vămilelor.

PRIM-MINISTRU  
**CĂLIN POPESCU-TĂRICEANU**

Contrasemnează:  
Șeful Cancelariei Primului-Ministru,  
**Marian Marius Dorin**

București, 20 noiembrie 2008.  
Nr. 239.

---

**ABONAMENTE LA PUBLICAȚIILE OFICIALE**  
— Prețuri pentru anul 2009 —

Nr. crt.	Denumirea publicației	Numar de apariții anuale	Zile de apariție/săptămână	Greutate medie/apariție (grame)	Valoare (TVA 9% inclus) / lei		
					12 luni	3 luni	1 lună
1	Monitorul Oficial Partea I, limba română	750	5	50	800	210	75
2	Monitorul Oficial Partea I, limba maghiară	90	1	50	1.500		140
3	Monitorul Oficial Partea a II-a	200	5	60	2.250		200
4	Monitorul Oficial Partea a III-a	800	5	15	430		40
5	Monitorul Oficial Partea a IV-a	7.200	5	50	1.720		160
6	Monitorul Oficial Partea a VI-a	400	5	25	1.600		150
7	Monitorul Oficial Partea a VII-a	60	1	30	540		50
8	Colecția Legislația României	4	-	2.500	450	120	
9	Colecția Hotărâri ale Guvernului României	12	-	3.500	750		70
10	Repertoriul actelor normative	1	-	1.750	140		

\*Partea I bis se multiplică pe bază de comandă

**EDITOR: PARLAMENTUL ROMÂNIEI — CAMERA DEPUTAȚILOR**



„Monitorul Oficial” R.A., Str. Parcului nr. 65, sectorul 1, București; C.I.F. RO427282,  
IBAN: RO55RNCB0082006711100001 Banca Comercială Română — S.A. — Sucursala „Unirea” București  
și IBAN: RO12TREZ7005069XXX000531 Direcția de Trezorerie și Contabilitate Publică a Municipiului București  
(alocat numai persoanelor juridice bugetare)

Tel. 021.318.51.29/150, fax 021.318.51.15, e-mail: [marketing@ramo.ro](mailto:marketing@ramo.ro), internet: [www.monitoruloficial.ro](http://www.monitoruloficial.ro)  
Adresa pentru publicitate: Centrul de vânzări și informare, București, șos. Panduri nr. 1,  
bloc P33, parter, sectorul 5, tel. 021.411.58.33 și 021.410.47.30, fax 021.410.77.36 și 021.410.47.23  
Tiparul: „Monitorul Oficial” R.A.

